

**LAPORAN**  
**PRAKTIK PENGALAMAN LAPANGAN 2 (PPL 2)**  
**DI SMA NEGERI 1 GRABAG**  
**KABUPATEN MAGELANG**



DISUSUN OLEH :  
INTAN HIDAYATI (4101409092)

UNIVERSITAS NEGERI SEMARANG

2012

## PENGESAHAN

Laporan PPL 2 ini telah disusun dengan pedoman PPL Unnes.

hari :

tanggal :

Disahkan oleh :

Koordinator Dosen Pembimbing

Kepala Sekolah

**(Ipang Setiawan, S.Pd., M.Pd.)**

**(Drs. H. Saifuddin)**

**NIP. 19750825 200812 1 001**

**NIP.19591209 198603 1 011**

Kepala Pusat Pengembangan PPL UNNES

**(Drs. Masugino, M.Pd)**

**NIP. 19520721 198012 1 001**

## **KATA PENGANTAR**

Puji syukur kami panjatkan kehadirat Tuhan Yang Maha Esa yang telah memberi kenikmatan dan rahmat-Nya, sehingga penyusunan Laporan PPL 2 ini dapat kami selesaikan dengan tepat waktu dan tanpa halangan yang berarti. Penyusunan laporan ini merupakan wujud pertanggungjawaban Praktek Pengalaman Lapangan 2 yang telah kami laksanakan di SMA Negeri 1 Grabag Kabupaten Magelang. Laporan ini meliputi semua civitas akademika SMA Negeri 1 Grabag Kabupaten Magelang yang kami observasi baik manajemen, kesiswaan maupun sarana prasarana yang tersaji secara sistematis.

Laporan PPL 2 ini tidak akan dapat selesai tanpa adanya pihak-pihak yang telah membantu baik secara material maupun moril, untuk itu kami ucapkan terima Kasih kepada :

1. Rektor Unnes Prof. Dr. H. Sudijono Sastroatmojo, M. Si. beserta jajaran yang telah memberikan dukungan penuh kepada kami
2. Drs. Masugino, M. Pd. selaku Kepala Pusat Pengembangan PPL Unnes
3. Ipang Setiawan, S.pd., M.Pd. selaku koordinator dosen pembimbing
4. Drs. Sugiman, M.Si. selaku dosen pembimbing
5. Drs. H. Saifuddin, selaku Kepala SMAN 1 Grabag yang telah memperkenalkan kami untuk mengadakan Praktik Pengalaman Lapangan (PPL) 2
6. Kristianti Wahyu W., S.Pd. selaku koordinator guru pamong
7. Puji Haryana, S.Pd. selaku Guru Pamong
8. Bapak/Ibu guru serta karyawan dan peserta didik SMAN 1 Grabag
9. Bapak, Ibu, kakak dan adik yang selalu berdoa dan memberi motivasi serta dukungannya
10. Rekan-rekan PPL di SMAN 1 Grabag, dan
11. Semua pihak yang telah membantu pelaksanaan maupun penulisan laporan PPL 2 di SMAN 1 Grabag.

Semoga laporan yang telah kami susun ini dapat menjadi media yang dapat dipertanggungjawabkan, memberikan manfaat kepada pembaca dan segenap pihak yang terlibat.

Magelang, 20 Oktober 2012.

Penyusun

## DAFTAR ISI

Halaman Judul .....	i
Lembar Pengesahan .....	ii
Kata Pengantar .....	iii
Daftar Isi .....	iv
Daftar Lampiran.....	v
<b>BAB I PENDAHULUAN</b>	
A. Latar Belakang .....	1
B. Tujuan .....	2
C. Manfaat .....	2
D. Sistematika Penulisan Laporan.....	2
<b>BAB II LANDASAN TEORI</b>	
A. Pengertian Praktik Pengalaman Lapangan .....	3
B. Dasar Pelaksanaan PPL .....	3
C. Status, Peserta, dan Bobot Kredit .....	5
D. Persyaratan dan Tempat .....	6
E. Tugas Guru di Sekolah dan di dalam Kelas .....	7
F. Tugas Guru Praktikan .....	8
G. Kompetensi Guru.....	8
H. Struktur Organisasi Sekolah .....	8
<b>BAB III PELAKSANAAN</b>	
A. Waktu dan Tempat Pelaksanaan .....	9
B. Tahapan Kegiatan .....	9
C. Materi Kegiatan .....	9
D. Proses Pembimbingan .....	10
E. Hal-hal yang Mendukung dan Menghambat Selama PPL .....	10
F. Kegiatan Pembimbingan Guru Pamong dan Dosen Pembimbing ...	11
<b>BAB IV PUNUTUP</b>	
A. Simpulan .....	13
B. Saran .....	13
<b>Refleksi Diri</b>	

## **DAFTAR LAMPIRAN**

1. Biodata Mahasiswa Praktikan
2. Rekap kegiatan sehari-hari
3. Daftar peserta Mahasiswa PPL
4. Susunan pengurus PPL
5. Presensi Mahasiswa PPL
6. Daftar hadir Dosen Pembimbing
7. Kartu bimbingan praktik mengajar
8. Daftar hadir Dosen Koordinator
9. Kalender Pendidikan tahun 2012
10. Program Tahunan
11. Program Semesteran
12. Silabus
13. Rencana Pelaksanaan Pembelajaran (RPP)
14. Jurnal KBM
15. Jadwal mengajar
16. Daftar nama siswayang diajar disertai nilai
17. Soal ulangan harian
18. Soal MID semester

# **BAB I**

## **PENDAHULUAN**

### **A. Latar Belakang**

Universitas Negeri Semarang merupakan salah satu Lembaga Pendidikan Tenaga Kependidikan di bawah naungan Dinas Pendidikan Tinggi yang secara profesional melaksanakan tugas sebagai pencetak tenaga pengajar dan pendidik. Dalam melaksanakan tugas tersebut, maka mahasiswa-mahasiswa di Universitas Negeri Semarang dibekali dengan seperangkat ilmu (teori) keguruan dan ilmu-ilmu lainnya sesuai dengan disiplin jurusan. Namun perlu disadari ilmu yang dimiliki oleh mahasiswa adakalanya tidak dilaksanakan di lapangan. Dan lapangan kerja sering kali membutuhkan keterampilan yang tidak didapatkan di bangku kuliah.

Mempertimbangkan kondisi dan perkembangan menuju kemajuan terutama dibidang pendidikan serta tuntutan lapangan kerja, maka tenaga kependidikan dituntut untuk lebih berbobot sebagai pendidik serta administrator yang patut diteladani serta sebagai motivator pembangunan pendidikan. Oleh karena itu, sebelum mahasiswa terjun langsung sebagai pendidik, mahasiswa perlu dibekali dengan PPL di sekolah-sekolah latihan.

Praktik Pengalaman Lingkungan (PPL) merupakan kegiatan intrakurikuler yang wajib diikuti oleh mahasiswa program kependidikan di Universitas Negeri Semarang. Penyelenggaraan Praktik Pengalaman Lapangan ini merupakan satu upaya untuk memberikan pemahaman pada mahasiswa tentang keadaan dunia pendidikan secara nyata, langsung di lapangan, sehingga pemahaman mahasiswa tentang dunia pendidikan atau sekolah dan institusi kependidikan lainnya dapat lebih utuh.

PPL berfungsi untuk memberikan bekal kepada mahasiswa praktikan agar mereka memiliki kompetensi profesional, kompetensi sosial, dan kompetensi kemasyarakatan. Kegiatan Praktik Pengalaman Lapangan meliputi: praktik mengajar, praktik administrasi, praktik bimbingan, dan konseling serta kegiatan yang bersifat kurikuler dan atau ekstra kurikuler yang berlaku di sekolah atau

tempat latihan. Kegiatan Praktik Pengalaman Lapangan ini dibagi menjadi dua tahap, yaitu PPL 1 dilaksanakan pada tanggal 1 Agustus sampai 11 Agustus 2012 dan PPL 2 dilaksanakan pada tanggal 13 Agustus sampai 20 Oktober 2011.

### **B. Tujuan PPL**

Tujuan utama dari Praktik Pengalaman Lapangan adalah membentuk mahasiswa praktikan menjadi calon tenaga kependidikan yang profesional sesuai dengan prinsip-prinsip pendidikan berdasarkan kompetensi yang meliputi kompetensi pedagogik, kompetensi kepribadian, kompetensi profesional dan kompetensi sosial.

### **C. Manfaat PPL**

Manfaat yang dapat diperoleh setelah mahasiswa praktikan melaksanakan Praktik Pengalaman Lapangan tahap dua adalah :

1. Dengan PPL 2 Mahasiswa dapat mengenal proses kegiatan belajar dan pembelajaran di sekolah serta berbagai masalah yang mungkin timbul dan bagaimana pemecahannya
2. Mahasiswa mengetahui perangkat yang diperlukan dalam pembelajaran dan model – model pembelajaran yang dilaksanakan di kelas
3. Mahasiswa berlatih menyusun strategi pembelajaran, perangkat pembelajaran, mengkoordinir kelas dan melakukan kegiatan belajar mengajar di kelas serta mencoba mencari solusi atas permasalahan yang timbul dalam prosesnya
4. Mahasiswa praktik mengajar, praktik administrasi, praktik bimbingan dan konseling serta kegiatan yang bersifat kokurikuler dan atau ekstrakurikuler yang berlaku di sekolah/tempat latihan.

### **D. Sistematika Penulisan Laporan**

Dalam penulisan laporan ini menggunakan sistematika sebagai berikut:

BAB I : PENDAHULUAN

Meliputi Latar Belakang, Tujuan, Manfaat, dan Sistematika Penulisan Laporan

BAB II : LANDASAN TEORI



Meliputi Pengertian Praktik Pengalaman Lapangan; Dasar Pelaksanaan PPL; Status, Peserta, dan Bobot Kredit; Persyaratan dan Tempat; Tugas Guru di Sekolah dan di Kelas; Tugas Guru Praktikan, Kompetensi Guru; Struktur Organisasi Sekolah.

### **BAB III : PELAKSANAAN PRAKTIK PENGALAMAN LAPANGAN II**

Meliputi Waktu dan tempat, Tahapan Kegiatan, Materi Kegiatan, Proses Pembimbingan, Hal-hal yang mendukung dan menghambat selama PPL, Kegiatan Pembimbingan Guru Pamong dan Dosen Pembimbing.

### **BAB IV : PENUTUP**

Meliputi simpulan dan saran

**REFLEKSI DIRI**

**LAMPIRAN**

## **BAB II**

### **LANDASAN TEORI**

#### **A. Pengertian Praktik Pengalaman Lapangan**

Praktik Pengalaman Lapangan adalah semua kegiatan kurikuler yang harus dilakukan oleh mahasiswa Universitas Negeri Semarang sebagai pelatihan untuk menerapkan teori yang diperoleh dalam semester-semester sebelumnya, sesuai dengan persyaratan yang telah ditetapkan agar mereka memperoleh pengalaman dan ketrampilan lapangan dalam penyelenggaraan pendidikan dan pengajaran di sekolah atau di tempat latihan lainnya. Kegiatan Praktik Pengalaman Lapangan meliputi : praktik mengajar, praktik administrasi, praktik bimbingan dan konseling serta kegiatan yang bersifat kokurikuler dan atau ekstrakurikuler yang berlaku di sekolah/tempat latihan.

#### **B. Dasar Hukum**

Pelaksanaan PPL 2 ini mempunyai dasar hukum sebagai landasan pelaksanaannya, yaitu:

1. Undang-Undang:
  - a. Nomor 20 Tahun 2003 tentang Sistem Pendidikan Nasional (Lembaran Negara Tahun 2003 Nomor 78, Tambahan Lembaran Negara Nomor 4301);
  - b. Nomor 14 Tahun 2005 tentang Guru dan Dosen (Lembaran Negara RI Tahun 2005 Nomor 157, Tambahan Lembaran Negara RI Nomor 4586);
2. Peraturan Pemerintah:
  - a. Nomor 17 Tahun 2010 tentang Pengelolaan dan Penyelenggaraan Pendidikan (Lembaran Negara Tahun 2010 Nomor 23, Tambahan Lembaran Negara Nomor 5105);
  - b. Nomor 19 Tahun 2005 tentang Standar Nasional Pendidikan (Lembaran Negara RI Tahun 2005 No.41, Tambahan Lembaran Negara Nomor 4496);
3. Keputusan Presiden:

- a. Nomor 271 Tahun 1965 tentang Pengesahan Pendirian IKIP Semarang;
- b. Nomor 124/M Tahun 1999 tentang Perubahan Institut Keguruan dan Ilmu Pendidikan (IKIP) Semarang, Bandung, dan Medan menjadi Universitas;
- c. Nomor 132/M Tahun 2006 tentang Pengangkatan Rektor Universitas Negeri Semarang;
4. Keputusan Menteri Pendidikan Nasional Nomor 59 Tahun 2009 tentang Organisasi dan Tata Kerja Universitas Negeri Semarang;
5. Keputusan Menteri Pendidikan Nasional:
  - a. Nomor 234/U/2000 tentang Pedoman Pendirian Perguruan Tinggi;
  - b. Nomor 225/O/2000 Tentang Status Universitas Negeri Semarang;
  - c. Nomor 232/U/2000 tentang Pedoman Penyusunan Kurikulum Pendidikan Tinggi dan Penilaian Hasil Belajar;
  - d. Nomor 045/U/2002 tentang Kurikulum Inti;
6. Keputusan Rektor:
  - a. Nomor 46/O/2001 tentang Jurusan dan Program Studi di Lingkungan Fakultas serta Program Studi pada Program Pascasarjana Universitas Negeri Semarang;
  - b. 162/O/2004 tentang Penyelenggaraan Pendidikan di Universitas Negeri Semarang;
  - c. 163/O/2004 tentang Pedoman Penilaian Hasil Belajar Mahasiswa Universitas Negeri Semarang;
  - d. 22/O/2008 tentang Pedoman Praktik Pengalaman Lapangan Bagi Mahasiswa Program Kependidikan Universitas Negeri Semarang;
  - e. 09/O/2010 Tahun 2010 tentang Pedoman Praktik Pengalaman Lapangan Bagi Mahasiswa Program Kependidikan Universitas Negeri Semarang.

### **C. Dasar Implementasi**

Pembentukan dan pengembangan kompetensi seorang guru sebagai usaha untuk menunjang keberhasilan dalam menjalankan profesinya sangat

diperlukan, mengingat guru adalah petugas profesional yang harus dapat melaksanakan proses belajar mengajar secara profesional dan dapat dipertanggungjawabkan.

Oleh karena itu, diperlukan suatu kegiatan yang dapat menunjang keberhasilan kompetensi di atas. Salah satu bentuk kegiatan tersebut adalah praktik pengalaman lapangan (PPL), dalam hal ini PPL 2 sebagai tindak lanjut dari PPL 1, yaitu kegiatan orientasi sekolah latihan.

Praktik Pengalaman Lapangan ini dilaksanakan dalam mempersiapkan tenaga kependidikan yang profesional sebagai guru pengajar dan pembimbing atau konselor. Praktik Pengalaman Lapangan ini adalah merupakan kegiatan mahasiswa yang diadakan dalam rangka menerapkan keterampilan dan berbagai ilmu pengetahuan yang diperoleh serta memperoleh pengalaman dalam penyelenggaraan kegiatan pembelajaran secara terpadu di sekolah. Dalam penyelenggaraan kegiatannya, mahasiswa praktikan bertindak sebagaimana guru di sekolah, yaitu melakukan praktik mengajar, praktik administrasi, praktik bimbingan, serta kegiatan pendidikan lain yang bersifat kokurikuler dan ekstrakurikuler yang ada di sekolah maupun masyarakat.

Melalui kegiatan Praktik Pengalaman Lapangan di sekolah ini, diharapkan mahasiswa dapat mengembangkan dan meningkatkan wawasan, pengetahuan, keterampilan, serta sikap dalam melakukan tugasnya sebagai guru yang profesional, baik dalam bidang studi yang digeluti maupun dalam pelayanan bimbingan dan konseling terhadap siswa di sekolah nanti yang lebih jauh dan dapat meningkatkan nilai positif dari tingkat kemampuan mahasiswa itu sendiri.

#### **D. Dasar Konsepsional**

1. Tenaga kependidikan terdapat di jalur pendidikan di sekolah dan di jalur pendidikan di luar sekolah.
2. Unnes sebagai institusi yang bertugas menyiapkan tenaga kependidikan yang terdiri dari antara lain tenaga pembimbing, tenaga pengajar, dan tenaga pelatih.

3. Tenaga pembimbing adalah tenaga pendidik yang bertugas untuk mengajar peserta didik.
4. Tenaga pengajar adalah tenaga pendidik yang bertugas untuk mengajar peserta didik.
5. Tenaga pelatih adalah tenaga pendidik yang bertugas untuk melatih peserta didik.
6. Untuk memperoleh kompetensi sebagai tenaga pembimbing, tenaga pengajar, dan tenaga pelatih, para mahasiswa calon pendidik wajib mengikuti proses pembentukan kompetensi melalui PPL.

#### **E. Kurikulum dan Perangkat Pembelajaran Sekolah Menengah Atas**

Kurikulum adalah seperangkat rencana dan pengaturan mengenai tujuan, isi dan bahan pelajaran serta cara yang digunakan sebagai pedoman penyelenggaraan kegiatan pembelajaran untuk mencapai tujuan pendidikan tertentu. Tujuan tertentu tersebut meliputi tujuan pendidikan nasional serta kesesuaian dengan kekhasan, kondisi dan potensi daerah, satuan pendidikan dan peserta didik. Oleh sebab itu, kurikulum disusun oleh satuan pendidikan untuk memungkinkan penyesuaian program pendidikan dengan kebutuhan dan potensi yang ada di daerah. Standar nasional pendidikan terdiri atas standar isi, proses, kompetensi lulusan, tenaga kependidikan, sarana dan prasarana, pengelolaan, pembiayaan dan penilaian pendidikan.

Kurikulum yang saat ini diterapkan di Sekolah Menengah adalah kurikulum yang memperhatikan kompetensi yang dimiliki siswa. SMA Negeri 1 Grabag Kabupaten Magelang menggunakan kurikulum yaitu KTSP dan kurikulum kusus yang disesuaikan dengan kebutuhan dan mengadopsi sistem pendidikan yang bercirikan militer yang digunakan untuk kelas X, XI IPS, XI IPA, XII IPS, dan XII IPA. Untuk program pengajaran di tingkat Sekolah Menengah Atas dibagi menjadi dua program, yaitu program pengajaran umum dan program pengajaran khusus.

Sesuai dengan kurikulum, langkah-langkah dalam mengelola proses belajar mengajar, seorang guru menjabarkan dalam perangkat pembelajaran yang terdiri atas program tahunan (prota), program semester (promes), silabus

dan sistem pengujian berbasis kemampuan dasar, analisis struktur kurikulum, satuan pelajaran (satpel), rencana pengajaran (RP), analisis ulangan harian (AUH).

## F. Struktur Organisasi Sekolah

### Struktur Organisasi SMA

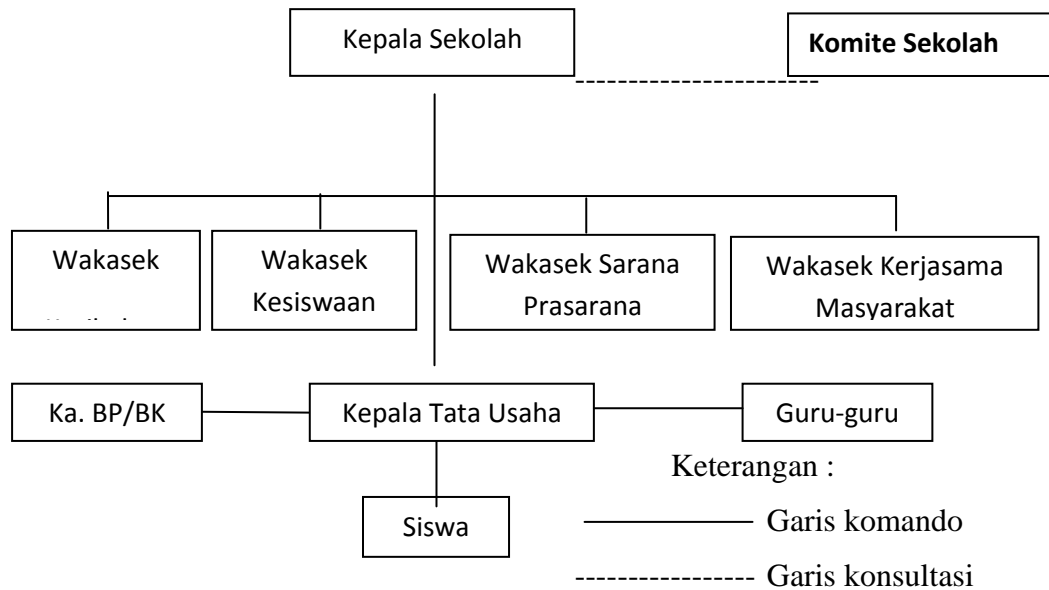

## G. Aktualisasi Pembelajaran

1. Menerima laporan siswa
2. Membuka Pelajaran
3. Komunikasi dengan Siswa
4. Penggunaan Metode Pelajaran
5. Penggunaan Media Pembelajaran
6. Variasi dalam Pembelajaran
7. Memberikan Penguatan
8. Menulis di Papan Tulis
9. Mengkondisikan Situasi Belajar
10. Memberikan Pertanyaan
11. Menilai hasil belajar
12. Memberikan umpan-balikan
13. Menutup Pelajaran
14. Menerima laporan siswa

**BAB III**  
**PELAKSANAAN**  
**PRAKTIK PENGALAMAN LAPANGAN 2**

**A. Waktu**

Pelaksanaan Praktik Pengalaman Lapangan 2, yaitu setelah terlaksananya Praktik Pengalaman Lapangan 1. Adapun waktu pelaksanaan PPL 2 mulai dari tanggal 27 Agustus sampai dengan tanggal 20 Oktober 2012. Pelaksanaan PPL dilakukan setiap hari, kecuali hari minggu atau tanggal merah. Untuk hari senin sampai kamis dimulai pukul 07.00-13.30 WIB, hari jum'at dimulai pukul 07.00-11.45 WIB, dan untuk hari sabtu dimulai pukul 07.00-12.40 WIB.

**B. Tempat**

Sekolah yang menjadi tempat pelaksanaan Praktik Pengalaman Lapangan 2 adalah SMA NEGERI 1 GRABAG KABUPATEN MAGELANG, Jalan Raya Grabag Magelang. Sekolah yang ditunjuk adalah berdasarkan persetujuan Rektor dengan Kepala Kantor Wilayah Departemen Pendidikan Nasional atau pimpinan lain yang sesuai.

**C. Tahapan Kegiatan**

Tahapan kegiatan PPL 2 di SMA NEGERI 1 GRABAG KABUPATEN MAGELANG adalah sebagai berikut:

- a. Penerjunan mahasiswa praktikan sejumlah 20 mahasiswa di sekolah latihan dilakukan oleh Bapak Ipang Setiawan, S.Pd, M.Pd. selaku dosen koordinator dan diterima secara langsung oleh Kepala Sekolah Bapak Saefuddin, S.Pd. pada tanggal 31 Juli 2012 pukul 09.00 WIB.
- b. Pelaksanaan PPL 1 yaitu mulai tanggal 31 Juli – 11 Agustus 2012, merupakan kegiatan orientasi sekolah. Orientasi fisik sekolah maupun orientasi administrasi sekolah.
- c. Pelaksanaan PPL 2 yaitu mulai tanggal 27 Agustus - 20 Oktober 2011 dengan rincian kegiatan berikut ini:

- (1) Tanggal 27 Agustus – 29 September 2012 kegiatan praktikan adalah praktik kegiatan belajar mengajar di kelas XI IPS 1, XI IPS 2, dan XI Bahasa.
  - (2) Tanggal 1 Oktober – 6 Oktober 2012 kegiatan praktikan adalah menjadi pengawas kegiatan tes tengah semester.
  - (3) Tanggal 8 Oktober – 17 Oktober 2012 kegiatan praktikan adalah praktik kegiatan belajar mengajar di kelas XI IPS 1, XI IPS 2, dan XI Bahasa.
  - (4) Tanggal 18 Oktober 2012 kegiatan praktikan adalah mengadakan jalan sehat dan pentas seni dalam rangka perpisahan PPL.
- d. Penarikan PPL 2 dilaksanakan pada tanggal 20 Oktober 2012.

#### **D. Materi Kegiatan**

Materi kegiatan Praktik Pengalaman Lapangan 2 adalah segala ilmu dan pengetahuan yang dipelajari selama menempuh kuliah di Universitas Negeri Semarang, baik secara teoritis maupun secara praktis. Praktikan adalah mahasiswa program studi Pendidikan Matematika, sehingga dalam pelaksanaan PPL di sekolah praktikan menjadi Guru PPL Matematika.

Materi kegiatan PPL 2 lebih banyak tercurah untuk pembelajaran di kelas. Praktikan mengampu kelas XI IPS 1, XI IPS 2, dan XI Bahasa, dengan mengampu mata pelajaran Matematika. Dalam satu minggu, masing-masing kelas mendapatkan 5 jam pelajaran matematika. Praktikan telah menyiapkan perangkat pembelajaran untuk praktik di kelas tersebut, disesuaikan dengan kurikulum tingkat satuan pendidikan (KTSP) pada setiap kompetensi dasar yang akan diajarkan.

#### **E. Proses Pembimbingan**

Pada tahap pembimbingan, praktikan memperoleh bimbingan selama PPL 2 dari pamong dan dosen pembimbing, berupa tahapan kegiatan sebagai berikut:

- a. Praktikan berkonsultasi dengan Pamong mengenai perangkat pembelajaran. Setelah itu, Pamong memberikan tugas kepada praktikan untuk menyusun perangkat pembelajaran yang meliputi : Rincian Minggu



Efektif, Silabus, Program Tahunan, Program Semester, Rencana Pelaksanaan Pembelajaran, dan Alat Evaluasi.

- b. Setelah Rencana Pelaksanaan pembelajaran disetujui oleh Pamong, praktikan dipersilakan melakukan kegiatan pembelajaran di kelas yang telah ditentukan, yaitu kelas XI, di bawah bimbingan Pamong.
- c. Setiap selesai melaksanakan praktik pembelajaran di kelas, diadakan evaluasi mengenai pelaksanaan kegiatan tersebut oleh Pamong.
- d. Pada minggu-minggu akhir masa PPL 2 diadakan penilaian yang dilakukan Pamong dan Dosen Pembimbing.

#### **F. Hal-Hal yang Mendukung dan Menghambat selama PPL 2**

Faktor-faktor pendukung dan penghambat selama masa PPL 2 adalah sebagai berikut:

##### ❖ Faktor Pendukung

1. Adanya kerjasama yang bagus antara pihak Universitas Negeri Semarang dengan sekolah latihan.
2. Sekolah latihan bersedia menerima mahasiswa PPL dengan terbuka dan memberikan pengarahan bagi para praktikan sebelum pelaksanaan kegiatan.
3. Sekolah latihan memberikan sarana dan prasarana yang sangat memadai, sehingga membuat praktikan nyaman selama berada di sekolah latihan.
4. Pamong yang ditunjuk oleh sekolah latihan untuk membimbing mahasiswa praktikan sangat baik dalam memberikan pembimbingan.
5. Para pamong yang berada di sekolah latihan, meskipun tidak secara langsung membimbing praktikan, bersedia memberikan masukan dan pengarahan bagi mahasiswa praktikan.
6. Pihak karyawan di sekolah latihan juga sangat baik dalam bekerjasama dengan mahasiswa praktikan.
7. Adanya kerjasama yang baik antarmahasiswa praktikan.

##### ❖ Faktor Penghambat

1. Kurangnya kemampuan praktikan karena masih dalam tahap belajar.

2. Keterbatasan waktu bagi praktikan untuk mengadakan latihan pembelajaran secara maksimal.
3. Kurangnya keterlibatan praktikan dalam kegiatan Ekstra Kurikuler di sekolah latihan.
4. Masih kurangnya pengalaman sekolah sebagai sekolah latihan, sehingga antara pihak praktikan dan pihak sekolah masih bingung dalam proses pelaksanaan PPL.

## **BAB IV**

### **PENUTUP**

#### **A. Kesimpulan**

Kegiatan Praktik Pengalaman Lapangan yang dilaksanakan di SMA NEGERI 1 GRABAG KABUPATEN MAGELANG dari tanggal 30 Juli – 20 Oktober 2012, dapat disimpulkan beberapa hal, yaitu:

1. Praktik Pengalaman Lapangan adalah kegiatan penerjunan mahasiswa secara langsung ke lingkungan sekolah, yang bertujuan untuk menghasilkan sarjana pendidikan yang berkualitas, sehingga dapat mengelola proses pendidikan secara profesional.
2. Kegiatan PPL memperluas cakrawala calon pendidik agar senantiasa dapat berperan aktif dalam proses pembangunan bangsa khususnya dalam pendidikan.
3. PPL sebagai ajang untuk memberikan bekal kepada mahasiswa selaku calon pendidik agar memiliki kualifikasi kompetensi pedagogik, kompetensi kepribadian, kompetensi profesional, dan kompetensi sosial.
4. SMA Negeri 1 Grabag Kabupaten Magelang merupakan sekolah yang diadakan sebagai wujud rasa cinta terhadap nusa dan bangsa dengan memberikan kesempatan kepada generasi dari seluruh nusantara dengan proses pembelajaran yang dilakukan sangat baik, fasilitas dan media pembelajaran sudah terpenuhi. Dengan tingkat kedisiplinan yang tinggi maka kondisi sekolah teratur.

#### **B. Saran**

##### ❖ Bagi Sekolah Latihan

Saran yang dapat praktikan rekomendasikan atas pelaksanaan PPL II di SMA Negeri 1 Grabag Kabupaten Magelang, yaitu :

1. Kesempatan yang diberikan kepada praktikan untuk menimba ilmu dari SMA Negeri 1 Grabag merupakan suatu kehormatan bagi Mahasiswa praktikan PPL mengingat kebesaran dan keunggulan sekolah yang bercirikan kenusantaraan, sehingga praktikan diharapkan dapat

memanfaatkan secara teoritis dan praktis kegiatan PPL sebagai saran belajar untuk bekal ketika terjun dalam masyarakat yang sesungguhnya sebagai tenaga pendidik yang profesional.

2. SMA Negeri 1 Grabag Kabupaten Magelang diharapkan dapat mempertahankan sekolah berkarakter dan bercirikan kenusantaraan yang tidak lupa mengutamakan prestasi baik akademik maupun non akademik yang telah dicapai selama ini. Yang paling utama adalah selalu rendah hati, lebih mendisiplinkan siswa, memperbaiki dan menambah sarana dan prasarana, kualitas pembelajaran terus ditingkatkan seiring dengan perkembangan jaman sehingga apa yang sudah tertulis dalam visi dan misi dapat terwujud.

❖ Bagi Pihak Unnes

Pihak Unnes hendaknya terus membina hubungan baik dengan sekolah-sekolah latihan dan mempertahankan kerjasama yang telah dibangun.

## **REFLEKSI DIRI**

Praktek pengalaman Lapangan (PPL) merupakan kegiatan intra kurikuler yang wajib dan telah ditetapkan oleh UPT Universitas Negeri Semarang sebagai salah satu Lembaga Pendidikan Tenaga Kependidikan (LPTK). Program ini merupakan program yang harus dilaksanakan oleh mahasiswa yang mengambil program pendidikan.

Kegiatan PPL bertujuan untuk membentuk mahasiswa praktikan agar menjadi calon tenaga kependidikan yang professional, sesuai dengan prinsip-prinsip pendidikan berdasarkan kompetensi, yang meliputi kompetensi pedagogik, kompetensi kepribadian, kompetensi professional dan kompetensi sosial.

Praktik pengalaman lapangan dilaksanakan dalam dua tahap yaitu PPL 1 dan PPL 2. Dalam PPL 1 yang meliputi tahap observasi, orientasi dan pembelajaran modeling yang telah dilaksanakan di sekolah latihan yaitu SMA Negeri 1 Grabag, praktikan memperoleh gambaran tentang keadaan fisik sekolah, keadaan lingkungan sekolah, fasilitas sekolah, penggunaan sekolah, keadaan guru dan siswa, bidang pengelolaan dan administrasi. Selain itu, praktikan juga melakukan observasi mengenai tata tertib siswa dan guru, organisasi kesiswaan serta kegiatan intra dan ekstrakurikuler. Sedangkan PPL 2 praktikan mulai melakukan praktik pengajaran didampingi guru pamong masing-masing.

Observasi dalam PPL 1 dilaksanakan mulai tanggal 30 Juli – 11 Agustus 2012. Sambutan yang hangat dan berkesan baik sebagai modal berharga untuk memulai PPL kami disana. Dari hasil observasi PPL 1 dapat diperoleh berbagai informasi tentang SMA Negeri 1 Grabag. Secara umum dari segi sarana prasarana, guru, siswa, segala peraturannya dan khususnya tentang persiapan pembelajaran pada PPL 2 seperti mengenai gambaran kegiatan belajar mengajar yang meliputi variasi mengajar, metode pembelajaran, sumber belajar yang digunakan, membuat RPP, silabus, dan memahami kurikulum yang berlaku. Selain itu praktikan lebih mengerti mengenai peran dan tugas yang ada di sekolah dan cara bersosialisasi dengan warga sekolah.

**a. Kekuatan dan Kelemahan Pembelajaran Matematika**

*Pembelajaran matematika* adalah suatu proses yang diselenggarakan oleh guru untuk membelajarkan siswa guna memperoleh ilmu pengetahuan dan keterampilan matematika. Tujuan pembelajaran **matematika** itu sendiri adalah terbentuknya kemampuan bernalar pada diri siswa yang tercermin melalui kemampuan berpikir kritis, logis, sistimatis dan memiliki sifat obyektif, jujur, disiplin dalam memecahkan suatu permasalahan baik dalam bidang matematika, bidang lain, maupun dalam kehidupan sehari-hari.

**b. Ketersediaan Sarana dan Prasarana di SMA Negeri 1 Grabag**

Ketersediaan, kesiapan, dan penggunaan sarana dan prasarana merupakan hal esensial bagi penyelenggaraan pendidikan di sekolah. Penyediaan sarana dan prasarana yang memenuhi tuntutan pedagogik diperlukan untuk menjamin terselenggaranya proses pendidikan yang bermakna, menyenangkan, dan memberdayakan sesuai karakteristik mata pelajaran dan tuntutan pertumbuhan dan perkembangan psikomotor, kognitif, dan afektif peserta didik. Sarana dan prasarana yang tersedia di SMA Negeri 1 Grabag meliputi gedung, ruang kelas, laboratorium, perpustakaan, pusat sumber pembelajaran, ruang praktek, media pembelajaran, bahan/material, sarana pendidikan jasmani dan olahraga, tempat beribadah, tempat bermain, tempat berkreasi dan rekreasi, fasilitas kesehatan dan keselamatan bagi peserta didik dan penyelenggara pendidikan, dan sarana serta prasarana lain sesuai tuntutan program-program pendidikan yang diselenggarakan oleh sekolah.

**c. Kualitas Guru Pamong dan Dosen Pembimbing**

Bapak Pudji Haryana, S.Pd selaku guru pamong mata pelajaran matematika memiliki kualifikasi sebagai pendidik. Sebagai pendidik, beliau bertugas merencanakan, melaksanakan, dan menilai serta mengembangkan proses pembelajaran. Bapak Drs. Sugiman, M.Si selaku dosen pembimbing dari praktikan senantiasa memberikan masukan-masukan dan motivasi agar praktikan bisa melaksanakan PPL dengan baik di sekolah.

**d. Kualitas Pembelajaran di SMA Negeri 1 Grabag**

Secara menyeluruh kualitas pembelajaran di SMA Negeri 1 Grabag sudah sangat baik, dilihat dari segi input dan output siswa, kemudian dari segi proses pembelajaran yang menerapkan kurikulum yang sesuai, selain itu juga penerapan disiplin yang sangat kuat pada guru, siswa dan seluruh tenaga pendidik dan karyawan yang ada di sekolah.

**e. Kemampuan Diri Praktikan**

Sebagai guru praktikan di SMA Negeri 1 Grabag, PPL 2 merupakan pengalaman yang sangat berharga dimana praktikan bisa mengimplementasikan ilmu-ilmu yang dipelajari di bangku perkuliahan. Selain itu praktikan juga memperoleh pengalaman-pengalaman baru yang tidak diajarkan dalam perkuliahan.

**f. Nilai Tambah yang Diperoleh Mahasiswa Setelah Melaksanakan PPL 2**

Guru praktikan menjadi sangat termotivasi untuk menjadi guru yang baik dan bisa diterima sebagai keluarga besar sekolah latihan selama kegiatan PPL berlangsung dengan mematuhi segala peraturan yang ada di dalamnya.

**g. Saran Pengembangan bagi Sekolah Latihan dan UNNES**

Saran bagi SMA Negeri 1 Grabag adalah agar dilakukan upaya pengembangan terus menerus agar kualitas SMA Negeri 1 Grabag dari tahun ke tahun semakin baik. Saran bagi UNNES adalah agar pihak UNNES senantiasa menjaga hubungan birokrasi yang baik dengan sekolah latihan dan menjaga komunikasi yang baik untuk menjangkau kelancaran mahasiswa dalam melaksanakan kegiatan PPL periode berikutnya.

Sebagai penutup penulis menyampaikan terimakasih kepada Tuhan Yang Maha Esa dan semua pihak yang mendukung terlaksananya program

PPL, baik kepada Universitas Negeri Semarang, SMA Negeri 1 Grabag, Guru Pamong dan Dosen Pembimbing.

Magelang, Oktober 2012

Guru Pamong

Praktikan

Pudji Haryana, S.Pd

Intan Hidayati

NIP. 19570519 198501 1002

NIM. 4101409092