

**LAPORAN**  
**PRAKTIK PENGALAMAN LAPANGAN I**  
**DI SD NEGERI RANDUGUNTING 7 KOTA TEGAL**



Disusun Oleh:

- |                                |              |
|--------------------------------|--------------|
| 1. Esa Pandhu Saputra          | (1401409220) |
| 2. Arni Nur Alfiati            | (1401409034) |
| 3. Beny Asyhar                 | (1401409036) |
| 4. Putri Indah Ayu Puspitasari | (1401409093) |
| 5. Anggita Prian Irawanti      | (1401409103) |
| 6. Arofa Prima Wigati          | (1401409148) |
| 7. Izzati Hidayatul Awaliyah   | (1401409246) |
| 8. Rizkia Hilmi Utami          | (1401409253) |

**UNIVERSITAS NEGERI SEMARANG**  
**TAHUN 2012**

## **PENGESAHAN**

Laporan PPL 1 ini telah disusun sesuai dengan Pedoman PPL Unnes.

Hari : Kamis

Tanggal : 9 Agustus 2012

Disahkan Oleh:

Koordinator Dosen Pembimbing

Kepala Sekolah

Drs. Utoyo  
NIP 19620619 198703 1 001

Ummu Nuroh, S. Pd. SD  
NIP 19560421 197512 2 006

Mengetahui

Kepala Pusat Pengembangan PPL Unnes

ttt

Drs. Masugino, M.Pd.  
NIP 19520721 198012 1 001

## KATA PENGANTAR

Puji syukur kehadirat Allah SWT yang telah melimpahkan rahmat dan hidayah-Nya, sehingga kami dapat menyelesaikan penyusunan laporan hasil pelaksanaan Praktik Pengalaman Lapangan I (PPL I) di SD Negeri Randugunting 7 Kecamatan Tegal Selatan Kota Tegal.

PPL dilaksanakan dalam rangka membekali para calon guru sekolah dasar tentang praktik mengajar, praktik administrasi, dan kegiatan yang bersifat kokurikuler dan/atau ekstrakurikuler yang berlaku di sekolah latihan. Hal ini dimaksudkan untuk memenuhi kompetensi guru profesional yang meliputi kompetensi pedagogik, kepribadian, sosial, dan profesional.

Kegiatan PPL I ini meliputi *micro teaching* di kampus, pembekalan di kampus, serta kegiatan observasi dan orientasi di sekolah latihan. terselesaikannya kegiatan PPL dan penyusunan laporan ini tak lepas dari bantuan, bimbingan dan pengarahan dari berbagai pihak. Oleh karena itu, penulis mengucapkan terima kasih kepada:

1. Prof. Dr. H. Sudijono Sastroatmojo, M.Si, Rektor UNNES, yang telah memberikan kesempatan mengikuti kuliah di jurusan PGSD Fakultas Ilmu Pendidikan Unnes.
2. Drs. Hardjono, M.Pd, Dekan FIP UNNES, yang telah memberikan bimbingan PPL kepada seluruh mahasiswa semester 7 Tahun 2012 Fakultas Ilmu Pendidikan Unnes.
3. Drs. Masugino, M.Pd, Kepala Pusat Pengembangan PPL Unnes, yang telah memberikan pengarahan teknis pelaksanaan PPL Unnes.
4. Drs. Akhmad Junaedi, M.Pd, Koordinator PGSD UPP Tegal, yang telah memberikan bekal bimbingan kepada seluruh mahasiswa semester 7 jurusan PGSD UPP Tegal.
5. Drs. Utoyo, Koordinator dosen pembimbing yang telah memberikan bimbingan dalam pelaksanaan Observasi dan Orientasi di sekolah mitra.

6. Ummu Naroh, S. Pd. SD., Kepala SD Negeri Randugunting 7 yang telah menerima kami dengan baik serta memberikan bimbingan selama di sekolah mitra.
7. Dewan guru dan karyawan SD Negeri Randugunting 7 yang telah menerima kami dengan baik serta memberikan informasi yang dibutuhkan selama di sekolah mitra.
8. Kedua orang tua dan keluarga tercinta yang telah memberikan dorongan baik moril maupun materil.
9. Semua pihak yang telah membantu penyusunan laporan ini

Kami mohon maaf atas segala perkataan dan perbuatan yang kurang berkenan kepada semua pihak yang terkait dalam pelaksanaan observasi di SD Negeri Randugunting 7 Kota Tegal. Semoga laporan ini dapat bermanfaat bagi pembaca. Selain itu, demi sempurnanya laporan ini kami mengharapkan saran dan kritik yang membangun dari semua pihak.

Tegal, 9 Agustus 2012

Tim Penyusun

## DAFTAR ISI

|                                              |     |
|----------------------------------------------|-----|
| HALAMAN JUDUL .....                          | i   |
| HALAMAN PENGESAHAN .....                     | ii  |
| KATA PENGANTAR .....                         | iii |
| DAFTAR ISI .....                             | v   |
| DAFTAR LAMPIRAN.....                         | vi  |
| BAB I PENDAHULUAN                            |     |
| A. Latar Belakang .....                      | 7   |
| B. Landasan .....                            | 8   |
| C. Tujuan .....                              | 8   |
| BAB II HASIL PENGAMATAN                      |     |
| A. Keadaan Fisik .....                       | 9   |
| B. Keadaan Lingkungan.....                   | 9   |
| C. Fasilitas .....                           | 10  |
| D. Penggunaan Sekolah .....                  | 10  |
| E. Keadaan Guru dan Siswa .....              | 11  |
| F. Interaksi Sosial .....                    | 11  |
| G. Pelaksanaan Tata Tertib .....             | 12  |
| H. Bidang Pengelolaan dan Administrasi ..... | 12  |
| BAB III PENUTUP                              |     |
| A. Simpulan .....                            | 13  |
| B. Saran .....                               | 13  |
| REFLEKSI DIRI .....                          | 14  |

## **DAFTAR LAMPIRAN**

1. Visi, Misi, dan Tujuan Sekolah
2. Tata Tertib SDN Randugunting 7 Kota Tegal
3. Tata Tertib Perpustakaan SDN Randugunting 7 Kota Tegal
4. Susunan Pengurus Komite Sekolah
5. Susunan Administrasi Sekolah
6. Struktur Organisasi Sekolah
7. Struktur Gugus Depan
8. Struktur Perpustakaan
9. Jadwal Pengunjung dan Peminjam Buku di Perpustakaan
10. Peta Lokasi SDN Randugunting 7 Kota Tegal
11. Denah Sekolah
12. Daftar Nama Guru dan Karyawan SDN Randugunting 7 Kota Tegal
13. Daftar Inventaris Sekolah
14. Kalender Pendidikan Tahun Pelajaran 2012/2013
15. Jadwal Pelajaran Kelas I-VI
16. Jadwal Kegiatan Pengembangan Diri (Intra/Ekstrakurikuler)
17. Data Siswa Kelas I-VI
18. Struktur Organisasi Kelas
19. Gambar Media Pembelajaran

# **BAB I**

## **PENDAHULUAN**

### **A. Latar Belakang**

Menurut ketentuan umum Undang-Undang Nomor 20 Tahun 2003 tentang Sistem Pendidikan Nasional, pendidikan adalah usaha sadar dan terencana untuk mewujudkan suasana belajar dan proses pembelajaran agar peserta didik secara aktif mengembangkan potensi dirinya untuk memiliki kekuatan spiritual-keagamaan, pengendalian diri, kepribadian, kecerdasan, akhlak mulia, serta keterampilan yang diperlukan dirinya, masyarakat, bangsa, dan negara. Pendidikan nasional bertujuan meningkatkan ketakwaan terhadap Tuhan Yang Maha Esa, kecerdasan, keterampilan, mempertinggi budi pekerti, memperkuat kepribadian, dan mempertebal semangat kebangsaan agar dapat menumbuhkan manusia-manusia pembangunan yang dapat membangun dirinya sendiri serta bersama-sama bertanggung jawab atas pembangunan bangsa.

Universitas Negeri Semarang sebagai salah satu Lembaga Pendidikan Tenaga Kependidikan (LPTK) mempunyai salah satu fungsi utama untuk mendidik calon guru dan tenaga kependidikan yang profesional. Calon guru yang profesional ini ditandai dengan penguasaan kompetensi akademik kependidikan dan kompetensi penguasaan substansi dan atau bidang studi sesuai ilmunya. Kompetensi yang harus dimiliki oleh calon guru profesional meliputi kompetensi pedagogik, kepribadian, sosial, dan profesional. Dalam rangka menyiapkan calon guru yang profesional tersebut, maka mahasiswa perlu melakukan kegiatan Praktik Pengalaman Lapangan (PPL), sebagaimana diamanatkan dalam kurikulum.

Praktik Pengalaman Lapangan (PPL) merupakan semua kegiatan kurikuler yang harus dilakukan oleh mahasiswa praktikan, sebagai pelatihan untuk menerapkan teori yang diperoleh dalam semester-semester sebelumnya, sesuai dengan persyaratan yang telah ditetapkan agar memperoleh

pengalaman dan keterampilan lapangan dalam penyelenggaraan pendidikan dan pengajaran di sekolah latihan.

Program PPL adalah program pendidikan yang diselenggarakan untuk mempersiapkan lulusan S1 kependidikan agar menguasai kompetensi guru secara utuh sesuai dengan Standar Nasional Pendidikan (SNP), sehingga memperoleh pengakuan tenaga pendidik profesional yang mampu beradaptasi dan melaksanakan tugas profesi pendidik yang unggul, bermartabat, dan dibanggakan lembaga pendidikan pengguna, masyarakat, dan bangsa Indonesia.

## **B. Landasan**

Peraturan Rektor Universitas Negeri Semarang Nomor 14 Tahun 2012 Tentang Pedoman Praktik Pengalaman Lapangan (PPL) Bagi Mahasiswa Program Kependidikan Universitas Negeri Semarang.

## **C. Tujuan**

Kegiatan PPL I adalah program Praktek Pengalaman Lapangan yang bertujuan sebagai berikut:

1. Membentuk mahasiswa praktikan agar menjadi calon tenaga kependidikan yang profesional, sesuai dengan prinsip-prinsip pendidikan berdasarkan kompetensi pedagogik, kepribadian, profesional, dan sosial.
2. Untuk mengembangkan kemampuan mahasiswa S1 PGSD dalam mengajar dan melaksanakan tugas lain sebagai guru SD.
3. Untuk mengembangkan pembelajaran yang sudah didapat dari kampus dan menerapkannya di SD.
4. Untuk melatih mahasiswa S1 PGSD memiliki sikap kreatif dan inovatif dalam melaksanakan tugasnya.
5. Untuk memberikan pengalaman kepada mahasiswa S1 PGSD yang dapat digunakan sebagai bekal mengajar di SD.



## **BAB II**

### **HASIL PENGAMATAN**

#### **A. Keadaan Fisik**

SD Negeri Randugunting 7 terletak di Jl. Ketilang No. 59 Kelurahan Randugunting, Kecamatan Tegal Selatan dengan Nomor Statistik Sekolah 101056501053 dan Nomor Pokok Standar Nasional 20329802. Luas tanah SDN Randugunting 7 yaitu 778 m<sup>2</sup> dengan luas gedung 472 m<sup>2</sup>. Keadaan fisik SDN Randugunting 7 tergolong baik dan sesuai dengan kebutuhan siswanya. Sekolah ini didirikan pada tahun 2007. Bangunan yang ada di SD Negeri Randugunting 7 tergolong bangunan baru dengan fasilitas yang cukup lengkap untuk menunjang pelaksanaan pembelajaran.

SD Negeri Randugunting 7 merupakan bangunan yang terdiri dari dua lantai. Ruang untuk kelas rendah berada di lantai 1, sedangkan ruang untuk kelas tinggi berada di lantai 2. Ruang guru, ruang kepala sekolah, ruang tamu, toilet dan juga ruang yang lain berada di lantai 1. Perpustakaan terpisah dari bangunan utama sekolah, yang berada di sebelah selatan sekolah tersebut. Lapangan upacara terdapat di tengah kompleks SDN Randugunting 2 dan 7. Tempat parkir guru berada di sebelah utara ruang guru, sedang tempat parkir siswa berada di sebelah barat kantin. Semua ruangan di SDN Randugunting 7 digunakan dan dirawat dengan baik oleh para guru.

Batas-batas SDN Randugunting 7 Kota Tegal yaitu:

|                 |                            |
|-----------------|----------------------------|
| Sebelah Utara   | : Rumah warga              |
| Sebelah Selatan | : Rumah Sakit Islam        |
| Sebelah Timur   | : Rumah warga              |
| Sebelah Barat   | : SD Negeri Randugunting 2 |

#### **B. Kondisi Lingkungan**

SD Negeri Randugunting 7 memiliki letak yang strategis, karena tempatnya tidak jauh dengan perumahan warga dan dekat dengan jalan utama,

sehingga mudah dijangkau dari berbagai arah. Tingkat kebisingan sekolah tidak terlalu tinggi.

Kebersihan sekolah terjaga dengan cukup baik. Sanitasi lingkungan sekolah cukup baik. Setiap ruangan memiliki ventilasi udara dan cahaya yang cukup terang, sehingga siswa dapat belajar dengan baik.

SDN Randugunting 7 juga termasuk sekolah yang memperhatikan kondisi psikologis siswa. Terdapat beberapa papan motivasi di setiap lorong sekolah untuk meningkatkan semangat siswa dalam belajar. Hal lain yang berpengaruh terhadap keberhasilan kegiatan sekolah yaitu keadaan masyarakat sekitar sekolah yang sebagian besar berprofesi sebagai wiraswasta terutama pedagang. Selain itu, ada juga yang berprofesi sebagai guru, PNS, dan sebagainya.

### **C. Fasilitas**

SDN Randugunting 7 Tegal memiliki fasilitas yang lengkap yang digunakan sebagai sarana untuk menunjang kegiatan belajar mengajar. Rincian dari masing-masing ruangan dan fasilitas SDN Randugunting 7 Kota Tegal terdapat pada lampiran 13.

### **D. Penggunaan Sekolah**

Gedung sekolah ini hanya digunakan oleh siswa dan pihak-pihak dalam lingkup SDN Randugunting 7. Tidak ada pihak lain yang turut menggunakan gedung sekolah ini. Selain digunakan untuk proses pembelajaran, gedung sekolah ini juga digunakan untuk keperluan sekolah seperti untuk rapat Komite Sekolah, kegiatan ekstrakurikuler, dan kegiatan lain yang berkenaan kepentingan sekolah. Pelaksanaan pembelajaran dilakukan secara rutin setiap pagi. Pembelajaran di sekolah dimulai dari hari Senin sampai Sabtu.

Sedangkan halaman sekolah dipergunakan oleh SDN Randugunting 7 dan 2 secara bersama-sama, seperti untuk pelaksanaan pembelajaran olahraga

dan kegiatan upacara bendera yang dilaksanakan secara bergilir 2 minggu sekali.

#### **E. Keadaan Guru dan Siswa**

Guru di SD Negeri Randugunting 7 berjumlah 13 orang yang meliputi 1 kepala sekolah, 6 guru kelas, 1 guru Penjaskes, 1 guru PAI, 1 guru Bahasa Inggris, 1 guru Komputer, 1 guru SBK dan BTQ, 1 guru Bahasa Inggris yang merangkap Bahasa Jawa. Selain itu, ada 1 penjaga dan 1 petugas perpustakaan. Staf TU di SD Negeri Randugunting 7 di pegang oleh guru.

Jumlah seluruh siswa SD Negeri Randugunting 7 sebanyak 222. Sebaran dari Kelas I sampai kelas VI yaitu: kelas I berjumlah 32 siswa, kelas II berjumlah 30 siswa, kelas III berjumlah 39 siswa, kelas IV berjumlah 44 siswa, kelas V berjumlah 44 siswa, dan kelas VI berjumlah 33 siswa.

#### **F. Interaksi Sosial**

Interaksi sosial di sekolah meliputi:

##### **a. Interaksi Antara Kepala Sekolah dan Guru-guru**

Interaksi antara kedua pihak tersebut terlihat baik. Kepala sekolah tidak segan untuk meminta bantuan kepada guru dan guru juga tidak segan untuk membantu kepala sekolah.

##### **b. Interaksi Para Guru**

Para guru memanfaatkan waktu luang untuk berdiskusi, baik itu dalam bidang akademik maupun non akademik. Hal tersebut menandakan adanya hubungan yang baik antarguru dalam menyelesaikan masalah-masalah yang ada di lingkungan sekolah.

##### **c. Interaksi Antara Para Guru dan Siswa**

Guru berinteraksi dengan siswa sesuai dengan porsinya sebagai guru, dalam arti guru tidak terlalu dekat ataupun jauh dari siswa, sehingga wibawa guru tetap terjaga di hadapan siswa.

##### **d. Interaksi Antarsiswa**

Secara umum, siswa-siswa di SDN Randugunting 7 termasuk siswa yang

aktif. Mereka selalu berebut untuk menjawab pertanyaan atau melaksanakan tugas dari guru.

e. Interaksi Para Guru dengan Karyawan

Mereka berinteraksi layaknya teman sejawat yang tidak ada batasan jabatan atau pangkat. Para guru juga tidak serta merta menyuruh para karyawan dengan semaunya sendiri, mereka sadar akan kewajiban dan tugasnya masing-masing.

**G. Pelaksanaan Tata Tertib**

Pelaksanaan tata tertib di SD Negeri Randugunting 7 secara keseluruhan sudah baik. Para guru datang terlebih dahulu 15 menit sampai dengan 5 menit sebelum bel masuk berbunyi.

**H. Bidang Pengelolaan dan Administrasi**

Bidang pengelolaan dan administrasi sekolah meliputi:

- a. Administrasi Program Pengajaran
- b. Administrasi Kesiswaan
- c. Administrasi Kepegawaian
- d. Administrasi Keuangan
- e. Administrasi Perlengkapan/Barang
- f. Administrasi Perpustakaan
- g. Administrasi Kelas

## **BAB III**

### **PENUTUP**

#### **A. Simpulan**

Pelaksanaan kegiatan observasi dan orientasi di SDN Randugunting 7 Kota Tegal berlangsung selama 2 minggu. Pada minggu pertama diisi dengan kegiatan observasi lapangan dan pencarian data-data mengenai administrasi sekolah. Pada minggu kedua mahasiswa melakukan observasi terhadap pembelajaran di kelas.

Dari hasil observasi, kondisi fisik dan lingkungan sekitar SDN Randugunting 7 Kota Tegal tergolong baik, sehingga mendukung kegiatan pembelajaran. Selain memiliki fasilitas yang lengkap, administrasi yang tertata rapi, interaksi sosial di sekolah ini, juga baik.

Melihat kondisi SDN Randugunting 7 Kota Tegal di atas, sekolah ini merupakan tempat yang nyaman untuk kegiatan pembelajaran dan mencetak lulusan yang berkualitas dan berkompeten.

#### **B. Saran**

1. Sebaiknya saat musim kemarau, halaman disiram setiap pagi agar tidak banyak debu yang beterbangan.
2. Sebaiknya media pembelajaran dimanfaatkan secara optimal.
3. Kebersihan sekolah lebih ditingkatkan lagi.

## **REFLEKSI DIRI**

### **1. Esa Pandhu Saputra**

NIM 1401409220

Puji syukur bagi Allah SWT, sehingga saya bisa melaksanakan PPL di SDN Randugunting 7. Terima kasih pula kepada pihak sekolah yang telah memberikan kesempatan kepada saya untuk melaksanakan PPL di SDN Randugunting 7, kepada Dosen Pembimbing, orang tua, dan pihak-pihak lain yang telah membantu saya dalam melaksanakan PPL ini.

Dalam melaksanakan PPL 1 di SDN Randugunting 7 ini, saya sudah merasa nyaman. Para guru menerima saya dengan baik. Mereka menyambut kami dengan tangan terbuka. Para guru sangat ramah dan dengan senang hati membantu kami. Siswa-siswi di sini juga aktif dalam pembelajaran. Mereka sangat antusias menerima kami sebagai bagian dari keluarga baru mereka. Setiap pagi, saya menyambut kedatangan siswa di gerbang sekolah.

Dengan semua kelebihan tersebut, SDN Randugunting 7 sangat nyaman bagi kelompok saya karena suasana kekeluargaan antarguru, sesama siswa, ataupun guru dengan siswa sangat terasa.

### **2. Beny Ashyar**

NIM 1401409036

Alhamdulillah saya panjatkan kepada Allah SWT yang telah memberikan rahmat dan hidayahNya. Terima kasih saya ucapkan kepada seluruh warga SDN Randugunting 7 Kota Tegal yang telah membimbing kami.

Keadaan lingkungan SDN Randugunting 7 cukup baik untuk mendukung kegiatan pembelajaran, lokasinya pun strategis dan dekat dengan jalan raya, namun tidak mengganggu kegiatan pembelajaran, kebersihan sekolah yang selalu dijaga, ruang kelas yang nyaman, sarana dan prasarana yang memadai, serta ruang perpustakaan yang selalu ramai.

Para guru di sekolah ini ramah terhadap peserta didiknya dan mahasiswa PPL, sopan santun siswa kepada guru dan mahasiswa PPL, juga keaktifan siswa dalam kegiatan pembelajaran cukup baik. Sebagian besar guru SDN Randugunting 7 menggunakan metode ceramah, tanya jawab, pemberian tugas dalam pembelajaran. Hal ini dikarenakan guru menyesuaikan karakteristik siswa dan materi agar tujuan pembelajaran tercapai dengan baik.

### **3. Putri Indah Ayu Puspitasari**

NIM 1401409093

Puji Syukur kehadiran Allah SWT yang telah melimpahkan karuniaNya, sehingga kami dapat menyelesaikan observasi dan orientasi PPL 1 di SDN Randugunting 7 Kota Tegal.

Sekolah ini memang pantas dijadikan sebagai tempat PPL mahasiswa untuk memperoleh berbagai pengalaman yang berkaitan dengan pendidikan. Fasilitas pembelajaran seperti media pembelajaran, ataupun sarana dan prasarana lain yang mendukung proses penyelenggaraan pendidikan cukup lengkap. Selain itu, kegiatan administrasinya pun lengkap dan tertata rapi.

Dari kondisi sekolah yang kondusif, kegiatan pembelajaran yang inovatif dan menyenangkan serta interaksi sosial yang cukup baik, membawa dampak baik bagi siswa. Mereka memiliki antusiasme tinggi dalam mengikuti kegiatan pembelajaran, sehingga memiliki prestasi yang baik. Kegiatan observasi di SDN Randugunting 7 sangat bermanfaat sebagai bekal menjadi guru yang profesional dalam kegiatan pembelajaran dan administrasi.

#### **4. Arni Nur Alfiati**

NIM 1401409034

Alhamdulillah, segala puji syukur atas kehadiran Allah SWT. Terima kasih kepada seluruh warga sekolah di SD Negeri Randugunting 7 yang telah menerima kedatangan kelompok kami dengan baik dan ramah.

SD Negeri Randugunting 7 memberikan pelayanan yang maksimal bagi mahasiswa PPL. Selain itu, peraturan di SD membuat saya berlatih untuk disiplin, misalnya datang ke sekolah pada pagi hari dan menyambut kedatangan siswa. Hal ini membuat saya merasa lebih dekat dengan siswa.

Dari hasil observasi fisik, SD Negeri Randugunting 7 mempunyai bangunan yang baik dan nyaman untuk menunjang proses pembelajaran. Perpustakaan juga menyediakan buku-buku yang lengkap, sehingga banyak sekali siswa yang datang dan meminjam buku. Untuk observasi non fisik seperti hal-hal tentang administrasi di SD, para guru sangat membantu memberikan informasi dan data-data yang kami butuhkan. Semoga PPL ini dapat menambah pengetahuan dan pengalaman kami agar menjadi guru yang profesional.

#### **5. Anggita Prian Irawanti**

NIM 1401409103

Pertama kali saya menginjakkan kaki di SDN Randugunting 7, saya merasa asing dengan lingkungannya. Namun setelah beberapa hari berada di SDN Randugunting 7 saya mulai merasa nyaman. Hal tersebut dapat saya rasakan karena semua warga sekolah yang ramah terhadap keberadaan kami. Mereka menerima dengan tangan terbuka terhadap kedatangan kami di SDN Randugunting 7. Baik Kepala Sekolah maupun guru-guru di sini dengan senang hati akan membantu untuk membimbing kami apabila kami mengalami kesulitan. Mereka juga memberikan tempat yang nyaman bagi kami untuk menyelesaikan tugas-tugas.

Pembelajaran yang terjadi di SDN Randugunting 7 sangat menyenangkan, karena siswa di sini aktif dan responsif. Merupakan kesempatan yang langka karena saya dapat menimba ilmu di SDN Randugunting 7. Semoga apa yang saya dapatkan di SDN Randugunting 7 bisa benar-benar saya manfaatkan dengan baik.

#### **6. Arofa Prima Wigati**

NIM 1401409148

Segala puji saya panjatkan kehadiran Allah SWT, berkat limpahan rahmatNya akhirnya saya dapat mengikuti PPL di SD Negeri Randugunting 7.

Terimakasih saya ucapkan kepada seluruh warga SDN Randugunting 7.

Dari observasi yang kami lakukan, keadaan lingkungan belajar sudah cukup baik, ruang kelas yang nyaman untuk pembelajaran, sarana dan prasarana pembelajaran tersedia dengan baik. Saya sangat senang melakukan kegiatan PPL di SD N Randugunting 7. Selain gurunya yang ramah-ramah dan bersahabat, dari siswa juga sangat aktif, sopan, ramah, dan menyenangkan.

Dari pembelajaran model yang saya amati, hampir semua guru masih mengajar dengan metode ceramah. Hal ini disebabkan oleh materi yang banyak harus semua tersampaikan pada siswa. Mereka adalah guru yang sudah berpengalaman, sehingga terlihat sangat mudah dalam menyampaikan materi serta bagus dalam mengondisikan anak. Dari mereka pula saya mendapatkan data-data tentang administrasi yang harus diselesaikan oleh seorang guru, ternyata itu tidak sedikit. Semoga dengan adanya PPL ini semakin menambah pengetahuan dan pengalaman kami.

#### **7. Izzati Hidayatu Awaliyah**

Puji Syukur kehadiran Allah SWT atas segala limpahan rahmatNya, sehingga saya diberi kesempatan untuk melaksanakan PPL di SDN Randugunting 7 ini. Guru-guru bersedia membimbing kami dengan penuh kesabaran dan penuh semangat. Selain guru-guru, siswa-siswi SDN Randugunting 7 ini juga menerima kehadiran kami dengan respon positif.

Selama saya mengamati pembelajaran yang dilaksanakan di SDN Randugunting 7 ini, saya bisa belajar dan mengetahui bagaimana kegiatan pembelajaran yang dilaksanakan oleh guru di lapangan sebagai bekal bagi saya nantinya jika saya menjadi seorang guru. Pembelajaran yang dilaksanakan di sekolah ini sudah melibatkan siswa untuk aktif dalam pembelajaran.

Saya mengucapkan terima kasih kepada seluruh civitas akademika di SDN Randugunting 7 ini, khususnya kepada seluruh guru yang telah bersedia membimbing saya dalam melaksanakan kegiatan PPL.

#### **8. Rizkia Hilmi Utami**

Segala puji bagi Allah yang telah melimpahkan berkat dan rahmatNya, sehingga saya dapat melaksanakan kegiatan PPL. SDN Randugunting 7 memberi saya banyak ilmu dan pengalaman yang sangat berharga. Melalui kegiatan PPL ini saya dapat mengetahui secara langsung pembelajaran dan administrasi yang ada di sekolah dasar. Selain memperoleh ilmu pedagogis, saya juga memperoleh ilmu sosial melalui interaksi yang terjadi antarwarga sekolah. Guru-gurunya sangat ramah, siswa-siswinya pun sangat santun, aktif, dan ceria.

Berdasarkan observasi yang telah kami lakukan, kondisi fisik bangunan SDN Randugunting 7 sudah cukup baik dan nyaman untuk pembelajaran. Pembelajaran yang dilaksanakan di SDN Randugunting 7 sudah baik namun penggunaan metode pembelajarannya masih didominasi oleh metode ceramah. Kemampuan guru dalam manajemen kelas sudah sangat baik. Guru juga selalu memberi motivasi kepada siswa, sehingga siswa selalu giat dalam belajar.



## Lampiran 1

### **VISI, MISI, DAN TUJUAN SEKOLAH**

#### **Visi:**

Terwujudnya lulusan SD yang berkualitas, baik segi pengetahuan dasar maupun segi keterampilan serta memiliki dasar-dasar kecakapan hidup, sehingga mampu mengatasi persoalan hidup di masyarakat.

#### **Misi:**

1. Menyiapkan lulusan SD yang berkualitas, sehingga mampu melanjutkan ke jenjang yang lebih tinggi.
2. Memberikan bekal kecakapan hidup agar siswa mampu mandiri di tengah-tengah masyarakat.
3. Memberikan bekal agar siswa mengenal potensi dirinya, mampu berpikir rasional, mampu berkomunikasi dengan lingkungan sosialnya, serta dapat mengenali kemampuan kejuruan bagi dirinya.
4. Memberikan bekal keterampilan dan kesenian guna mendukung dalam mengatasi permasalahan hidup di masyarakat.

#### **Tujuan:**

1. Menanamkan kesadaran siswa untuk belajar sebagai kebutuhan pokok.
2. Menciptakan iklim belajar yang kondusif.
3. Melaksanakan pembelajaran dan bimbingan sesuai tuntutan kurikulum yang berlaku dengan melibatkan siswa secara aktif, kreatif, efektif dan menyenangkan.
4. Mengupayakan siswa berprestasi di bidang akademik dan non akademik dengan usaha pembiasaan dan kegiatan ekstrakurikuler.
5. Mewujudkan pengalaman kehidupan beragama dan budi pekerti luhur di sekolah.
6. Mewujudkan hubungan kerjasama yang harmonis antara pemerintah, sekolah, dan masyarakat.
7. Mengantarkan siswa untuk mencapai ketuntasan belajar minimal 65,75%
8. Enam puluh lima persen siswa mampu berbahasa Jawa dengan baik dan benar.

## Lampiran 2

### **TATA TERTIB SD NEGERI RANDUGUNTING 7**

#### **Tata tertib siswa:**

1. Murid wajib datang sebelum jam pelajaran dimulai.
2. Murid berpakaian sopan dan bersih.
  - a. Seragam merah putih : Senin – Kamis
  - b. Seragam Pramuka : Jumat
  - c. Seragam Identitas Sekolah : Sabtu
3. Masuk dan keluar kelas harus tertib dan teratur.
4. Dalam jam pelajaran, keluar masuk kelas harus seijin guru kelas.
5. Pada waktu istirahat, murid harus berada di luar kelas.
6. Meninggalkan sekolah sebelum waktu pelajaran selesai, murid wajib meminta ijin kepada kepala sekolah/guru kelas.
7. Pelajaran diawali dan diakhiri dengan doa dan penghormatan guru kelas.
8. Murid wajib mengikuti upacara bendera dan hari upacara lainnya dengan tertib.
9. Murid wajib menjaga kebersihan buku dan alat-alat pelajaran.
10. Murid wajib menjaga kebersihan sekolah.
11. Dalam pelajaran olahraga murid wajib berpakaian olahraga.
12. Murid wajib mengikuti latihan pramuka.
13. Murid wajib mengikuti gerakan tabungan dan koperasi sekolah
14. Seminggu sekali, diadakan pemeriksaan kesehatan meliputi kebersihan badan, gigi, rambut, kuku, dan buku murid.
15. Sebulan sekali diadakan pengukuran berat badan, tinggi badan, serta pemeriksaan mata dan telinga.
16. Murid wajib mematuhi peraturan tata tertib kelas dan sekolah.
17. Menyampaikan alasan yang dapat diterima apabila tiga hari berturut-turut tidak masuk sekolah.

18. Melaksanakan semua pekerjaan yang ditugaskan guru seperti pekerjaan rumah (PR), tugas kelompok belajar, dan tugas ekstrakurikuler.
19. Mengikuti semua tes, ujian, dan penilaian hasil belajar.
20. Memelihara kebersihan, keindahan, keamanan, ketertiban, kekeluargaan dan kerindangan di sekolah.

### **Dua Belas Langkah Guru Kelas**

1. Mengetahui tugas pokoknya;
  - a. Mewakili orang tua dan kepala sekolah dalam lingkungan kelasnya
  - b. Membina kepribadian dan budi pekerti
  - c. Membantu pengembangan keterampilan
  - d. Membantu pengembangan kecerdasan
2. Mengetahui jumlah anak didik
3. Mengetahui nama-nama anak didik
4. Mengetahui identitas anak didik
5. Mengetahui kehadirannya setiap hari di kelasnya
6. Mengetahui masalah-masalah anak didik (mapel, sosial, dll)
7. Mengadakan penilaian: kelakuan dan kerajinan
8. Mengambil tindakan-tindakan untuk mengatasi masalah
9. Memperhatikan buku laporan pendidikan
10. Memperhatikan kesehatan dan kesejahteraan
11. Membina suasana kekeluargaan
12. Melaporkan kepada kepala sekolah.

### Lampiran 3

#### **TATA TERTIB PERPUSTAKAAN SD RANDUGUNTING 7 KOTA TEGAL**

1. Pengunjung diharap tertib di dalam ruang perpustakaan.
2. Pengunjung dilarang mengenakan topi di dalam ruang perpustakaan.
3. Pengunjung dilarang membawa tas dalam ruang perpustakaan.
4. Pengunjung harus mengembalikan pinjaman buku, majalah, surat kabar, dan lain-lain sesuai dengan waktu pengembalian.
5. Pengunjung selesai membaca buku, majalah, surat kabar, dan lain-lain harus mengembalikan pada tempat semula.
6. Pengunjung perpustakaan harus mengisn i buku pengunjung perpustakaan.
7. Pengunjung tidak dibenarkan mencoret-coret, menggunting, menyobek buku dan lain-lain milik perpustakaan.
8. Bila ada jam kosong, siswa/siswi diperbolehkan belajar di ruang perpustakaan.
9. Pengunjung dilarang membawa makanan/minuman serta makan di ruang perpustakaan.
10. Pengunjung dilarang masuk ke perpustakaan sebelum diijinkan oleh petugas perpustakaan.
11. Pengunjung dilarang merokok di ruang perpustakaan.
12. Dilarang mengobrol atau bermain-main di perpustakaan.

Lampiran 4

**SUSUNAN PENGURUS  
KOMITE SEKOLAH SDN RANDUGUNTING 7**

Ketua : Moh. Afif  
Wakil Ketua : Widiastuti, SH  
Sekretaris : Ari Saptati  
Bendahara : Dewi Mustikawati  
Anggota : 1. Sugiarto, SE  
          2. Takwid  
          3. Eko Prihatin  
          4. Winarni  
          5. Siti Solecha

## Lampiran 5

### **SUSUNAN ADMINISTRASI SEKOLAH**

Administrasi sekolah di SDN Randugunting 7 meliputi:

1. Administrasi Program Pengajaran, meliputi:
  - a. Program kerja tahunan
  - b. kurikulum
2. Administrasi Kesiswaan, meliputi:
  - a. Daftar anak yang melanjutkan ke SMP
  - b. Daftar penerimaan STTB
  - c. Daftar calon peserta US dan UN
  - d. Daftar hadir UAS
  - e. Daftar jumlah siswa menurut usia dan jenis kelamin
  - f. Daftar kelulusan dan peringkat
  - g. Buku kontrol induk
  - h. Buku program evaluasi
  - i. Buku pendaftaran murid baru
  - j. Buku target dan daya serap
  - k. Buku penyelenggaraan
  - l. Buku daftar nilai
  - m. Laporan kenaikan kelas
  - n. Daftar nilai praktik
  - o. Daftar nilai tes kemampuan dasar
  - p. Rekapitulasi presensi harian siswa
  - q. Laporan kegiatan UN/US
  - r. Laporan serah terima naskah UASBN
  - s. Tanda terima beasiswa miskin
3. Administrasi Kepegawaian, meliputi:
  - a. Daftar hadir pengawas
  - b. Buku DP3

- c. Daftar urutan kepangkatan
- 4. Administrasi Keuangan, meliputi:
  - a. RAPBS
  - b. Buku kas harian
  - c. BOS
- 5. Administrasi Perlengkapan/Barang
  - a. Kartu Inventaris Barang (KIB)
  - b. Kartu Inventaris Ruangan (KIR)
- 6. Administrasi Perpustakaan
  - a. Buku Pengunjung
  - b. Buku tamu perpustakaan
  - c. Buku Klasifikasi Referensi
  - d. Buku majalah perpustakaan
  - e. Buku data alat peraga DAK
  - f. Buku laporan keadaan buku tahunan
  - g. Buku agenda surat perpustakaan
  - h. Buku daftar anggota perpustakaan
  - i. Buku informasi perpustakaan
  - j. Buku klasifikasi perpustakaan
  - k. Buku klasifikasi DDC fiksi (kesusastraan)
  - l. Buku klasifikasi DDC 300 (Ilmu-ilmu Sosial)
  - m. Buku klasifikasi DDC 400 (bahasa)
  - n. Buku Klasifikasi DDC 900 (Sejarah)
- 7. Administrasi Kelas, meliputi:
  - a. Buku Daftar Nilai
  - b. Buku Daftar Kelas
  - c. Buku Penerimaan Raport
  - d. Buku Daya Serap dan Target
  - e. Buku Perbaikan dan Pengayaan
  - f. Buku Tamu Kelas
  - g. Buku Data Usia Siswa

- h. Buku Kenaikan kelas
- i. Buku Konsultasi/BP
- j. Buku Kokurikuler
- k. Buku Ekstrakurikuler
- l. Buku Nilai Kepribadian
- m. Buku Program Semester
- n. Buku Program Evaluasi
- o. Buku Analisa Nilai
- p. Buku Keuangan
- q. Buku Tabungan Kelas
- r. Buku Pembinaan
- s. Buku Inventaris
- t. Buku Mutasi Siswa
- u. Buku Notulen Rapat
- v. Buku Notulen KKG
- w. Buku Soal Tes Praktek
- x. Buku Bank Soal Mata Pelajaran (IPA, IPS, PKn, Bahasa Indonesia, Matematika)



Lampiran 6

### STRUKTUR ORGANISASI SEKOLAH

#### SD RANDUGUNTING 7

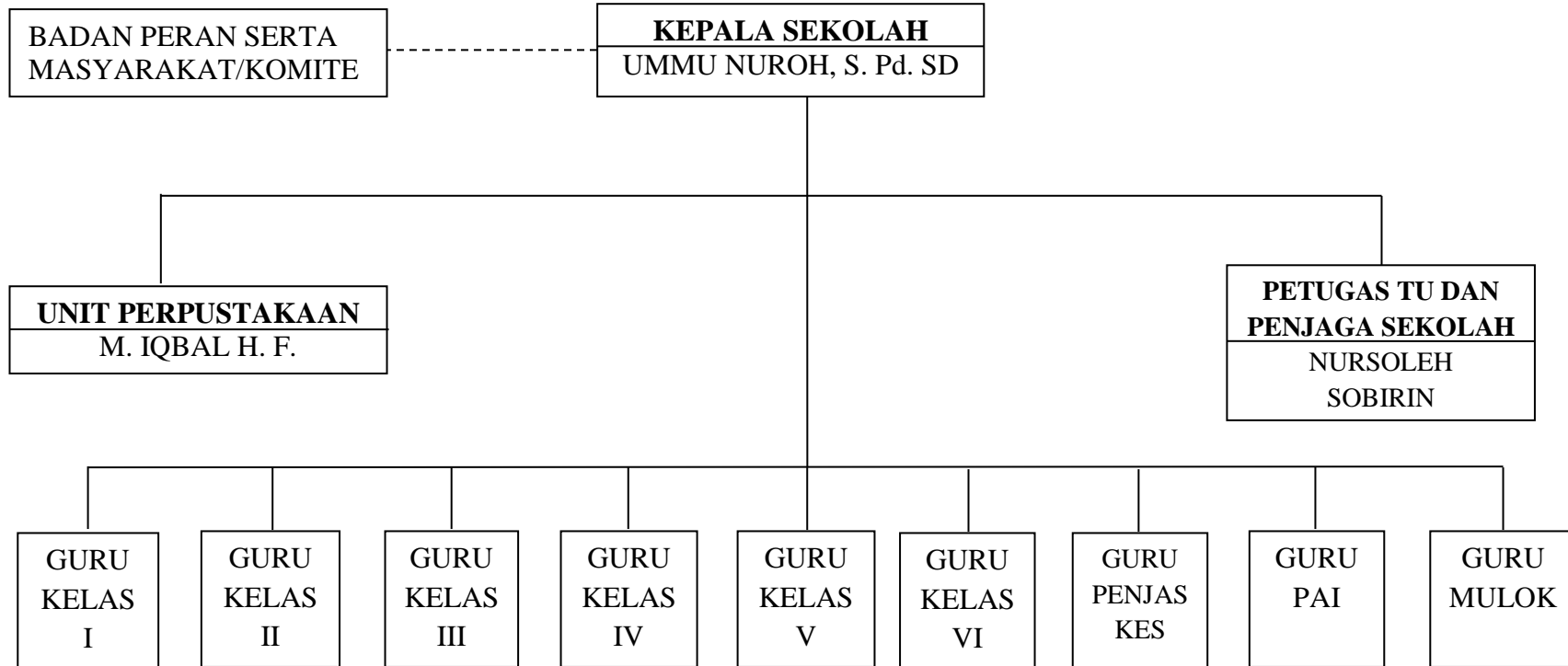

Keterangan:

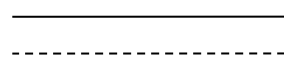

Garis Komando  
Garis Koordinasi

**STRUKTUR GUGUS DEPAN  
SD NEGERI RANDUGUNTING 7**

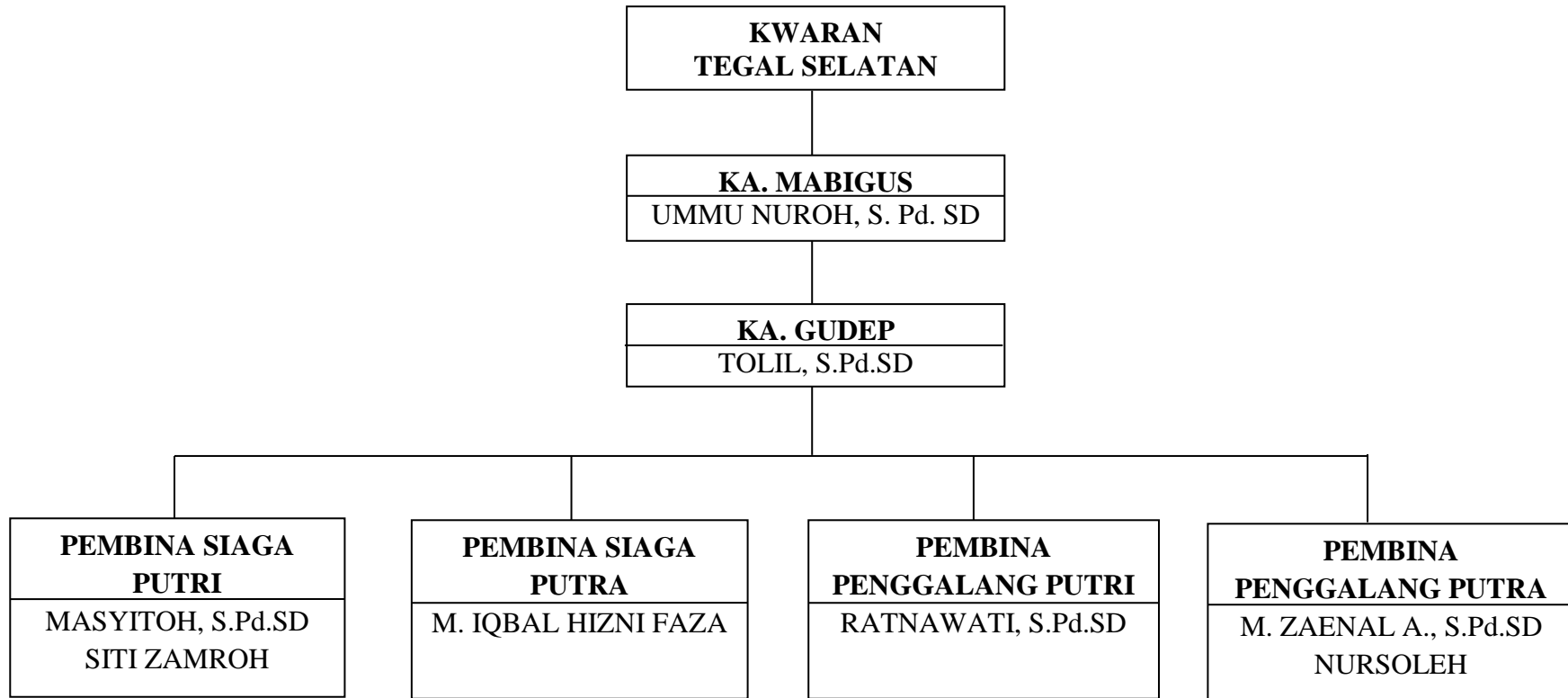

**STRUKTUR ORGANISASI PERPUSTAKAAN  
SD NEGERI RANDUGUNTING 07**

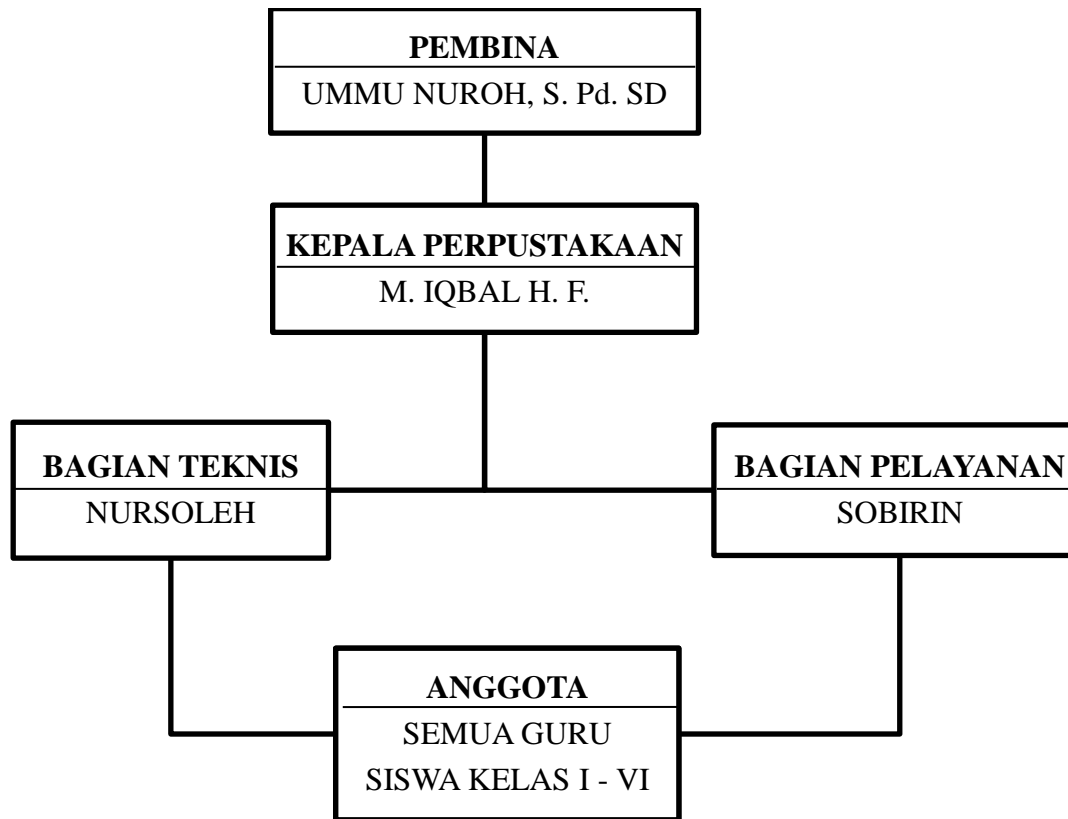

Lampiran 9

**JADWAL PENGUNJUNG DAN PEMINJAM BUKU DI PERPUSTAKAAN  
SD RANDUGUNTING 7**

| <b>Senin</b> | <b>Selasa</b> | <b>Rabu</b> | <b>Kamis</b> | <b>Jumat</b> | <b>Sabtu</b> |
|--------------|---------------|-------------|--------------|--------------|--------------|
| Kelas VI     | Kelas V       | Kelas IV    | Kelas III    | Kelas II     | Kelas I      |

**PETA LOKASI SDN RANDUGUNTING 7 KOTA TEGAL**



**DENAH SEKOLAH SD NEGERI RANDUGUNTING 7**

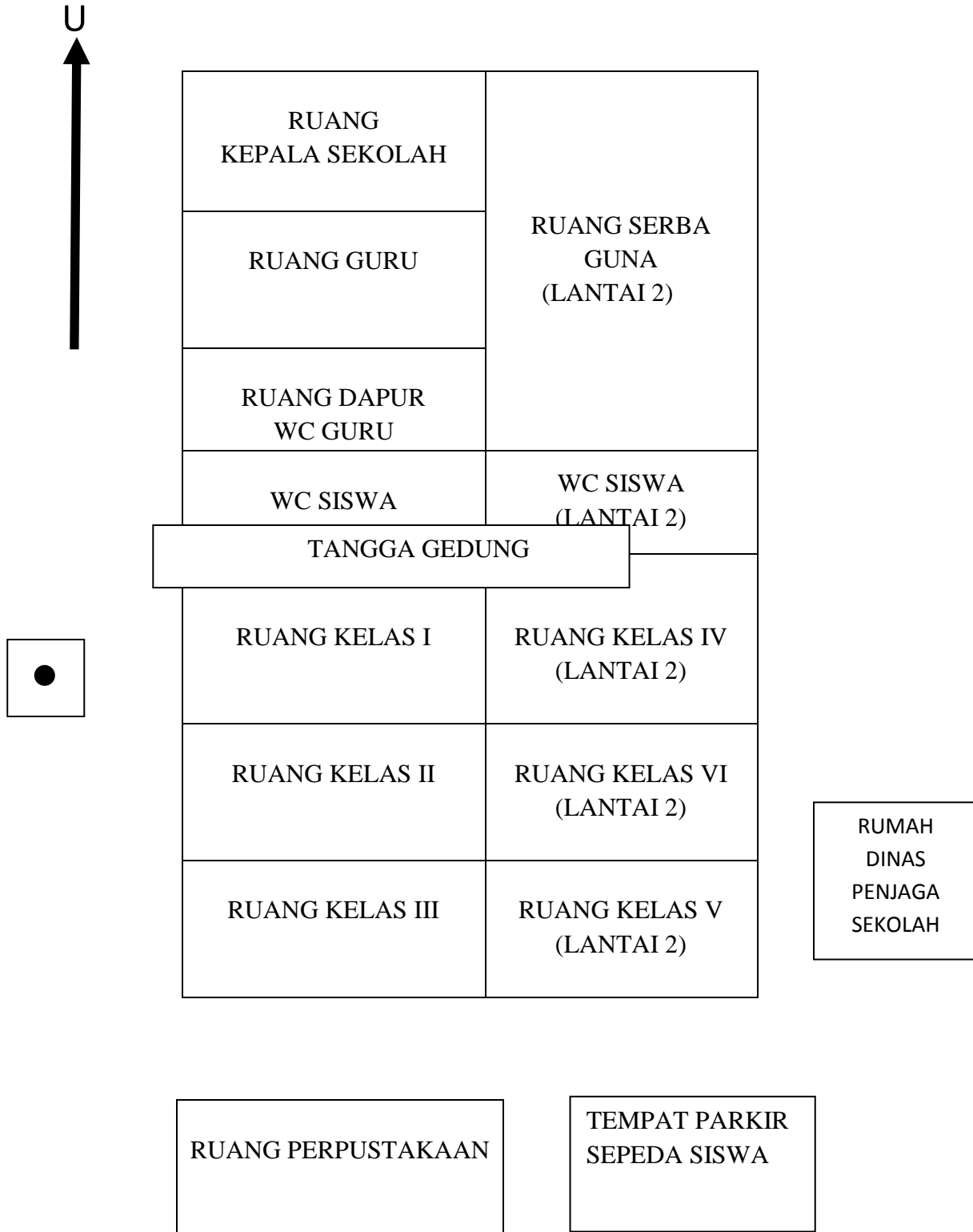

**DAFTAR NAMA GURU DAN KARYAWAN SDN RANDUGUNTING 7**  
**TAHUN PELAJARAN 2012/2013**

| No. | Nama/NIP                                                                     | L/P | Tempat,<br>Tanggal lahir      | Gol<br>Ruang | Status | Jabatan        | Mengajar<br>Kelas | Jumlah<br>Jam<br>Mengajar | Tugas-tugas<br>Tambahkan                        | Keterangan |
|-----|------------------------------------------------------------------------------|-----|-------------------------------|--------------|--------|----------------|-------------------|---------------------------|-------------------------------------------------|------------|
| 1   | Ummu Nuroh, S.Pd.SD<br>NIP. 19560421 197512 2 006<br>NUPTK. 5753734636300002 | P   | Tegal,<br>21 April 1956       | Pembina      | PNS    | Kepala Sekolah | IV-VI             | 6                         | Ka. Mabigus SDN<br>Randugunting 7<br>Tegal      | PKn        |
|     |                                                                              |     |                               | IV/a         |        |                |                   |                           |                                                 |            |
| 2   | Masyitoh, S.Pd.SD<br>NIP. 19580327 198608 2 001<br>NUPTK. 4659736637300002   | P   | Tegal,<br>27 Maret 1958       | Pembina      | PNS    | Guru kelas     | II                | 24                        | Bendahara BOS<br>Pembina Siaga                  |            |
|     |                                                                              |     |                               | IV/a         |        |                |                   |                           |                                                 |            |
| 3   | Siti Zamroh<br>NIP. 19600718 198012 2 003<br>NUPTK 3050732639300003          | P   | Tegal,<br>18 Juli 1960        | Pembina      | PNS    | Guru kelas     | III               | 24                        | Bagian Konsumsi<br>Taraf Serap<br>Pembina Siaga |            |
|     |                                                                              |     |                               | IV/a         |        |                |                   |                           |                                                 |            |
| 4   | M. Esti Dwi H<br>NIP. 19601226 198012 2 004<br>NUPTK. 6558738640300003       | P   | Tegal,<br>26 Desember<br>1960 | Pembina      | PNS    | Guru kelas     | I                 | 24                        | Insidentil umum<br>dan Khusus                   |            |
|     |                                                                              |     |                               | IV/a         |        |                |                   |                           |                                                 |            |
| 5   | Iriyanti<br>NIP. 19620115 198304 2 013<br>NUPTK. 4447740642300002            | P   | Tegal,<br>15 Januari 1962     | Pembina      | PNS    | Penjas         | I - VI            | 18                        | Pembina Olah<br>Raga<br>UKS                     |            |
|     |                                                                              |     |                               | IV/a         |        |                |                   |                           |                                                 |            |
| 6   | Ratnawati, S.Pd.SD<br>NIP. 19640106 199001 2 001<br>NUPTK. 3438742646300002  | P   | Tegal,<br>06 Januari 1964     | Pembina      | PNS    | Guru kelas     | V                 | 24                        | Pembina<br>Penggalang<br>Koperasi               |            |
|     |                                                                              |     |                               | IV/a         |        |                |                   |                           |                                                 |            |

|    |                                                                                    |   |                               |                |            |                       |                   |    |                                           |                                                        |
|----|------------------------------------------------------------------------------------|---|-------------------------------|----------------|------------|-----------------------|-------------------|----|-------------------------------------------|--------------------------------------------------------|
| 7  | Riayati<br>NIP. 19600428 198201 2 010<br>NUPTK. 6760738610300002                   | P | Purwokerto,                   | Pembina        | PNS        | PAI                   | I - VI            | 24 | Pembina Rebana<br>UPTQ BTQ                | BTQ kls IV-<br>VI = 6 jam                              |
|    |                                                                                    |   | 28 April 1960                 | IV/a           |            |                       |                   |    |                                           |                                                        |
| 8  | Tolil, S.Pd.SD<br>NIP. 19640414 199403 1 003<br>NUPTK. 3746742607200002            | L | Tegal,<br>14 April 1964       | Penata Tk 1    | PNS        | Guru kelas            | VI                | 24 | Ka. Gudep<br>Humas                        |                                                        |
|    |                                                                                    |   |                               | III/d          |            |                       |                   |    |                                           |                                                        |
| 9  | M. Zaenal Arifin, S.Pd.SD<br>NIP. 19651105 199103 1 010<br>NUPTK. 2437743647200003 | L | Tegal,<br>05 November<br>1965 | Penata Tk 1    | PNS        | Guru kelas            | IV                | 26 | Pembina<br>Penggalang                     |                                                        |
|    |                                                                                    |   |                               | III/d          |            |                       |                   |    |                                           |                                                        |
| 10 | Martha Larasati, S.Pd<br>NIP. 198704302011012019                                   | P | Pekalongan,<br>30 April 1987  | Penata<br>Muda | PNS        | B. Inggris            | III - VI          | 12 | Pembina Drum<br>Band<br>Pembina Seni Tari |                                                        |
|    |                                                                                    |   |                               | III/a          |            |                       |                   |    |                                           |                                                        |
| 11 | Naely Arifiyati, S.Pd.SD<br>NIP. -<br>NUPTK. 5058763664300003                      | P | Tegal,<br>26 Juli 1985        | GWB            | NON<br>PNS | SBK<br>BTQ            | I - VI            | 24 | Dana sosial<br>Laporan Bulanan            | SBK kls I-<br>VI = 18 jam<br>BTQ kls I-<br>III = 6 jam |
| 12 | Sonitawati, S.Pd<br>NIP. -<br>NUPTK. 4535760662300002                              | P | Tegal,<br>03 Februari<br>1982 | GWB            | NON<br>PNS | B. Inggris<br>B. Jawa | I – II<br>I – VI  | 18 | Pembina Drum<br>Band<br>Agenda Surat      | B. Inggris =<br>6 jam<br>B. Jawa = 12<br>jam           |
| 13 | Nursoleh<br>NIP. -<br>NUPTK. -                                                     | L | Tegal,<br>01 Agustus<br>1986  | GWB            | NON<br>PNS | Komputer              | III – VI          | 18 | Komputer<br>Pembina<br>Penggalang         | Guru TIK<br>Tata Usaha                                 |
| 14 | M. Iqbal Hizni Faza<br>NIP. -<br>NUPTK. 2557765667200012                           | L | Tegal,<br>17 Oktober<br>1987  | GWB            | NON<br>PNS | Perpustakaan          | I – VI            | -  | Perpustakaan<br>Pembina<br>Penggalang     |                                                        |
| 15 | Ali Sobirin<br>19670114 200701 1 020                                               | L | Tegal,<br>14 April 1967       | PT             | PNS        | Perawat gedung        | Perawat<br>Gedung | -  | Perawat gedung                            |                                                        |



**DAFTAR INVENTARIS BARANG  
SD RANDUGUNTING 7 KOTA TEGAL**

**A. RUANG PERPUSTAKAAN**

| No. Urut | Jenis Barang                                           | Merk / Model | No. Seri Pabrik | Ukuran    | Bahan   | Tahun Pembuatan/ Pembelian | No. Kode Barang | Jumlah Barang | Keadaan Barang *) |             |             | Keterangan Mutasi dll. |
|----------|--------------------------------------------------------|--------------|-----------------|-----------|---------|----------------------------|-----------------|---------------|-------------------|-------------|-------------|------------------------|
|          |                                                        |              |                 |           |         |                            |                 |               | Baik              | Kurang Baik | Rusak Berat |                        |
| 1        | 2                                                      | 3            | 4               | 5         | 6       | 7                          | 8               | 9             | 10                | 11          | 12          | 13                     |
| 1        | Komputer                                               | Samsung      | -               | -         | -       | 2007                       | -               | 4             | -                 | Kurang Baik | -           | -                      |
| 2        | Jam dinding                                            | Quartz       | -               | -         | -       | 2007                       | -               | 1             | Baik              | -           | -           | -                      |
| 3        | Papan tulis                                            | -            | -               | 150 x 120 | Triplek | 2007                       | -               | 1             | -                 | Kurang Baik | -           | -                      |
| 4        | Almari buku                                            | -            | -               | 175 x 80  | Kayu    | 2007                       | -               | 1             | -                 | Kurang Baik | -           | -                      |
| 5        | Meja kursi                                             | -            | -               | 115 x 45  | Kayu    | 2005                       | -               | 10            | -                 | Kurang Baik | -           | -                      |
| 6        | Tempat tidur UKS                                       | -            | -               | 200 x 100 | Kayu    | 2005                       | -               | 1             | Baik              | -           | -           | -                      |
| 7        | Almari barang                                          | -            | -               | 300 x 400 | Kayu    | 2005                       | -               | 1             | -                 | Kurang Baik | -           | -                      |
| 8        | Globe                                                  | -            | -               | -         | Plastik | 2009                       | -               | 1             | -                 | -           | -           | -                      |
| 9        | CARA SUKSES MENUJU OLIMPIADE SAINS                     | -            | -               | 35x30     | Kertas  | 2008                       | -               | 195           | Baik              | -           | -           | -                      |
| 10       | CARA SUKSES MENUJU OLIMPIADE MATEMATIKA                | -            | -               | 35x30     | Kertas  | 2008                       | -               | 180           | Baik              | -           | -           | -                      |
| 11       | MENCEGAH PENGARUH BURUK NARKOBA DAN TINDAKAN KEKERASAN | -            | -               | 35x30     | Kertas  | 2008                       | -               | 82            | Baik              | -           | -           | -                      |
| 12       | MENCEGAH DAN MENANGGULANGI NARKOBA UNTUK SD            | -            | -               | 35x30     | Kertas  | 2008                       | -               | 137           | Baik              | -           | -           | -                      |

|    |                                                |   |   |       |        |      |   |     |      |   |   |   |
|----|------------------------------------------------|---|---|-------|--------|------|---|-----|------|---|---|---|
| 13 | MEMAHAMI IKLIM DAN LINGKUNGAN                  | - | - | 35x30 | Kertas | 2008 | - | 128 | Baik | - | - | - |
| 14 | MENGENAL TUBUH MANUSIA                         | - | - | 35x30 | Kertas | 2008 | - | 126 | Baik | - | - | - |
| 15 | MEMAHAMI KERAGAMAN TUMBUHAN                    | - | - | 35x30 | Kertas | 2008 | - | 128 | Baik | - | - | - |
| 16 | MEMAHAMI ALAM SEMESTA                          | - | - | 35x30 | Kertas | 2008 | - | 125 | Baik | - | - | - |
| 17 | MEMAHAMI PLANET BUMI                           | - | - | 35x30 | Kertas | 2008 | - | 128 | Baik | - | - | - |
| 18 | 100 PENGETAHUAN TENTANG BURUNG                 | - | - | 35x30 | Kertas | 2008 | - | 48  | Baik | - | - | - |
| 19 | 100 PENGETAHUAN TENTANG REPTIL DAN AMFIBI      | - | - | 35x30 | Kertas | 2008 | - | 48  | Baik | - | - | - |
| 20 | 100 PENGETAHUAN TENTANG SERANGGA DAN LABA-LABA | - | - | 35x30 | Kertas | 2008 | - | 48  | Baik | - | - | - |
| 21 | 100 PENGETAHUAN TENTANG MAMALIA                | - | - | 35x30 | Kertas | 2008 | - | 48  | Baik | - | - | - |
| 22 | 100 PENGETAHUAN TENTANG CUACA                  | - | - | 35x30 | Kertas | 2008 | - | 48  | Baik | - | - | - |
| 23 | 100 PENGETAHUAN TENTANG PENEMUAN               | - | - | 35x30 | Kertas | 2008 | - | 48  | Baik | - | - | - |
| 24 | 100 PENGETAHUAN TENTANG PLANET BUMI            | - | - | 35x30 | Kertas | 2008 | - | 48  | Baik | - | - | - |
| 25 | 100 PENGETAHUAN TENTANG RUANG ANGKASA          | - | - | 35x30 | Kertas | 2008 | - | 48  | Baik | - | - | - |
| 26 | 100 PENGETAHUAN TENTANG SAMUDRA                | - | - | 35x30 | Kertas | 2008 | - | 48  | Baik | - | - | - |
| 27 | 100 PENGETAHUAN TENTANG TUBUH MANUSIA          | - | - | 35x30 | Kertas | 2008 | - | 48  | Baik | - | - | - |
| 28 | ALPHABET ( HURUF )                             | - | - | 35x30 | Kertas | 2008 | - | 28  | Baik | - | - | - |
| 29 | COLOUR AND SHAPE ( WARNA DAN BENTUK )          | - | - | 35x30 | Kertas | 2008 | - | 15  | Baik | - | - | - |
| 30 | FIRST SHAPE                                    | - | - | 35x30 | Kertas | 2008 | - | 48  | Baik | - | - | - |
| 31 | FIRST NAMBER                                   | - | - | 35x30 | Kertas | 2008 | - | 48  | Baik | - | - | - |
| 32 | AKU DAN DUNIAKU                                | - | - | 35x30 | Kertas | 2008 | - | 32  | Baik | - | - | - |
| 33 | AKU DAN TUBUHKU                                | - | - | 35x30 | Kertas | 2008 | - | 32  | Baik | - | - | - |
| 34 | SEGALA YANG BERGERAK                           | - | - | 35x30 | Kertas | 2008 | - | 32  | Baik | - | - | - |

|    |                                                     |   |   |       |        |      |   |    |      |   |   |   |
|----|-----------------------------------------------------|---|---|-------|--------|------|---|----|------|---|---|---|
| 35 | FIRST COLOUR                                        | - | - | 35x30 | Kertas | 2008 | - | 48 | Baik | - | - | - |
| 36 | FIRST WORLD                                         | - | - | 35x30 | Kertas | 2008 | - | 48 | Baik | - | - | - |
| 37 | SEGALA JENIS HEWAN                                  | - | - | 35x30 | Kertas | 2008 | - | 32 | Baik | - | - | - |
| 38 | MAUKAH KAMU JADI PENJELAJAH AMERIKA                 | - | - | 35x30 | Kertas | 2008 | - | 32 | Baik | - | - | - |
| 39 | BUGS ( SERANGGA )                                   | - | - | 35x30 | Kertas | 2008 | - | 16 | Baik | - | - | - |
| 40 | MAUKAH KAMU HIDUP DI KOTA KOBOI                     | - | - | 35x30 | Kertas | 2008 | - | 30 | Baik | - | - | - |
| 41 | OPPOSITES ( LAWAN KATA )                            | - | - | 35x30 | Kertas | 2008 | - | 16 | Baik | - | - | - |
| 42 | ANIMALS ( HEWAN )                                   | - | - | 35x30 | Kertas | 2008 | - | 18 | Baik | - | - | - |
| 43 | MAUKAH KAMU JADI GLADIATOR ROMAWI                   | - | - | 35x30 | Kertas | 2008 | - | 32 | Baik | - | - | - |
| 44 | MAUKAH KAMU JADI MURID DI ZAMAN VICTORIA            | - | - | 35x30 | Kertas | 2008 | - | 32 | Baik | - | - | - |
| 45 | ANAK CERDAS BERAPA SIH JARAKNYA                     | - | - | 35x30 | Kertas | 2008 | - | 31 | Baik | - | - | - |
| 46 | NUMBERS ( angka )                                   | - | - | 35x30 | Kertas | 2008 | - | 23 | Baik | - | - | - |
| 47 | ANAK CERDAS BERAPA SIH CEPATNYA?                    | - | - | 35x30 | Kertas | 2008 | - | 31 | Baik | - | - | - |
| 48 | ANAK CERDAS BERAPA SIH BERATNYA?                    | - | - | 35x30 | Kertas | 2008 | - | 31 | Baik | - | - | - |
| 49 | MAUKAH KAMU MEMBUAT JALAN REL?                      | - | - | 35x30 | Kertas | 2008 | - | 32 | Baik | - | - | - |
| 50 | MAUKAH KAMU MENJADI PENJELAJAH VIKING?              | - | - | 35x30 | Kertas | 2008 | - | 32 | Baik | - | - | - |
| 51 | ENSIKLOPEDIA MATEMATIKA UNTUK ANAK.( PENGUKURAN )   | - | - | 35x30 | Kertas | 2008 | - | 56 | Baik | - | - | - |
| 52 | ENSIKLOPEDIA MATEMATIKA UNTUK ANAK.( BANGUN DATAR ) | - | - | 35x30 | Kertas | 2008 | - | 59 | Baik | - | - | - |
| 53 | ENSIKLOPEDIA MATEMATIKA UNTUK ANAK.( BILANGAN )     | - | - | 35x30 | Kertas | 2008 | - | 75 | Baik | - | - | - |
| 54 | ENSIKLOPEDIA MATEMATIKA UNTUK ANAK.( PECAHAN )      | - | - | 35x30 | Kertas | 2008 | - | 49 | Baik | - | - | - |
| 55 | ENSIKLOPEDIA MATEMATIKA UNTUK ANAK.( BANGUN RUANG ) | - | - | 35x30 | Kertas | 2008 | - | 37 | Baik | - | - | - |

|    |                                                                     |   |   |       |        |      |   |     |      |   |   |   |
|----|---------------------------------------------------------------------|---|---|-------|--------|------|---|-----|------|---|---|---|
| 56 | ENSIKLOPEDIA MATEMATIKA<br>UNTUK ANAK.( STATISTIK )                 | - | - | 35x30 | Kertas | 2008 | - | 32  | Baik | - | - | - |
| 57 | ENSIKLOPEDIA SAstra<br>INDONESIA 1,2,3                              | - | - | 35x30 | Kertas | 2008 | - | 88  | Baik | - | - | - |
| 58 | ENSIKLOPEDIA SAINS UNTUK<br>ANAK ( MAHLUK HIDUP )                   | - | - | 35x30 | Kertas | 2008 | - | 60  | Baik | - | - | - |
| 59 | ENSIKLOPEDIA SAINS UNTUK<br>ANAK ( ZAT )                            | - | - | 35x30 | Kertas | 2008 | - | 38  | Baik | - | - | - |
| 60 | ENSIKLOPEDIA SAINS UNTUK<br>ANAK ( ENERGI )                         | - | - | 35x30 | Kertas | 2008 | - | 55  | Baik | - | - | - |
| 61 | ENSIKLOPEDIA SAINS UNTUK<br>ANAK ( TATA SURYA )                     | - | - | 35x30 | Kertas | 2008 | - | 61  | Baik | - | - | - |
| 62 | ENSIKLOPEDIA SAINS UNTUK<br>ANAK ( LINGKUNGAN )                     | - | - | 35x30 | Kertas | 2008 | - | 55  | Baik | - | - | - |
| 63 | ENSIKLOPEDIA SAINS UNTUK<br>ANAK ( SAINS DAN TEKNOLOGI )            | - | - | 35x30 | Kertas | 2008 | - | 52  | Baik | - | - | - |
| 64 | ENSIKLOPEDIA EKSPERIMENT<br>LENGKAP<br>(WARNA,MAGNET,LISTRİK)       | - | - | 35x30 | Kertas | 2008 | - | 68  | Baik | - | - | - |
| 65 | ENSIKLOPEDIA EKSPERIMENT<br>LENGKAP<br>(BENTUK,BUNYI,TENAGA)        | - | - | 35x30 | Kertas | 2008 | - | 72  | Baik | - | - | - |
| 66 | ENSIKLOPEDIA EKSPERIMENT<br>LENGKAP (DARI BIJI JAGUNG HNG<br>KCANG) | - | - | 35x30 | Kertas | 2008 | - | 94  | Baik | - | - | - |
| 67 | ENSIKLOPEDIA EKSPERIMENT<br>LENGKAP (DARI BALON AJAIB<br>HNG GNGES) | - | - | 35x30 | Kertas | 2008 | - | 98  | Baik | - | - | - |
| 68 | ENSIKLOPEDIA EKSPERIMENT<br>LENGKAP (DARI WARNA HINGGA<br>AIR )     | - | - | 35x30 | Kertas | 2008 | - | 102 | Baik | - | - | - |
| 69 | ENSIKLOPEDIA EKSPERIMENT<br>LENGKAP ( UDARA DAN AIR )               | - | - | 35x30 | Kertas | 2008 | - | 124 | Baik | - | - | - |
| 70 | ENSIKLOPEDIA EKSPERIMENT<br>LENGKAP (CAHAYA DAN<br>MAGNET)          | - | - | 35x30 | Kertas | 2008 | - | 128 | Baik | - | - | - |
| 71 | ENSIKLOPEDIA EKSPERIMENT<br>LENGKAP (LISTRIK DAN KIMIA )            | - | - | 35x30 | Kertas | 2008 | - | 108 | Baik | - | - | - |

|    |                                                         |   |   |       |        |      |   |     |      |   |   |   |
|----|---------------------------------------------------------|---|---|-------|--------|------|---|-----|------|---|---|---|
| 72 | ENSIKLOPEDIA FISIKA JILID 1                             | - | - | 35x30 | Kertas | 2008 | - | 90  | Baik | - | - | - |
| 73 | ENSIKLOPEDIA FISIKA JILID 2                             | - | - | 35x30 | Kertas | 2008 | - | 74  | Baik | - | - | - |
| 74 | ENSIKLOPEDIA FISIKA JILID 3                             | - | - | 35x30 | Kertas | 2008 | - | 98  | Baik | - | - | - |
| 75 | ENSIKLOPEDIA FISIKA JILID 4                             | - | - | 35x30 | Kertas | 2008 | - | 155 | Baik | - | - | - |
| 76 | ENSIKLOPEDIA FISIKA JILID 5                             | - | - | 35x30 | Kertas | 2008 | - | 118 | Baik | - | - | - |
| 77 | ENSIKLOPEDIA FISIKA JILID 6                             | - | - | 35x30 | Kertas | 2008 | - | 118 | Baik | - | - | - |
| 78 | ENSIKLOPEDIA IPA DAN TEKNOLOGI AIR                      | - | - | 35x30 | Kertas | 2008 | - | 67  | Baik | - | - | - |
| 79 | ENSIKLOPEDIA IPA DAN TEKNOLOGI BUMI DAN ALAM SEMESTA    | - | - | 35x30 | Kertas | 2008 | - | 67  | Baik | - | - | - |
| 80 | ENSIKLOPEDIA IPA DAN TEKNOLOGI DALAM KEHIDUPAN          | - | - | 35x30 | Kertas | 2008 | - | 76  | Baik | - | - | - |
| 81 | ENSIKLOPEDIA IPA DAN TEKNOLOGI UDARA DAN LINGKUNGAN     | - | - | 35x30 | Kertas | 2008 | - | 51  | Baik | - | - | - |
| 82 | ENSIKLOPEDIA IPA DAN TEKNOLOGI GERAK DAN ENERGI         | - | - | 35x30 | Kertas | 2008 | - | 67  | Baik | - | - | - |
| 83 | ENSIKLOPEDIA IPA DAN TEKNOLOGI WAKTU, PANJANG DAN BERAT | - | - | 35x30 | Kertas | 2008 | - | 67  | Baik | - | - | - |
| 84 | ENSIKLOPEDIA IPA DAN TEKNOLOGI TRANSPORTASI             | - | - | 35x30 | Kertas | 2008 | - | 76  | Baik | - | - | - |
| 85 | ENSIKLOPEDIA IPA DAN TEKNOLOGI TUBUH MANUSIA            | - | - | 35x30 | Kertas | 2008 | - | 59  | Baik | - | - | - |
| 86 | SERI MENGENAL TEKNOLOGI DASAR A-Z ( TEKNOLOGI )         | - | - | 35x30 | Kertas | 2008 | - | 46  | Baik | - | - | - |
| 87 | SERI MENGENAL TEKNOLOGI DASAR A-F ( TEKNOLOGI )         | - | - | 35x30 | Kertas | 2008 | - | 38  | Baik | - | - | - |
| 88 | SERI MENGENAL TEKNOLOGI DASAR G-O ( TEKNOLOGI )         | - | - | 35x30 | Kertas | 2008 | - | 54  | Baik | - | - | - |
| 89 | SERI MENGENAL TEKNOLOGI DASAR G-O ( TEKNOLOGI )         | - | - | 35x30 | Kertas | 2008 | - | 57  | Baik | - | - | - |
| 90 | SERI MENGENAL TEKNOLOGI DASAR P-Z (TEKNOLOGI )          | - | - | 35x30 | Kertas | 2008 | - | 41  | Baik | - | - | - |

|     |                                                   |   |   |       |        |      |   |    |      |   |   |   |
|-----|---------------------------------------------------|---|---|-------|--------|------|---|----|------|---|---|---|
| 91  | SERI APA YANG KAMU KETAHUI TENTANG A-Z ( SAINS )  | - | - | 35x30 | Kertas | 2008 | - | 46 | Baik | - | - | - |
| 92  | SERI APA YANG KAMU KETAHUI TENTANG A-F ( SAINS )  | - | - | 35x30 | Kertas | 2008 | - | 58 | Baik | - | - | - |
| 93  | SERI APA YANG KAMU KETAHUI TENTANG G-O ( SAINS )  | - | - | 35x30 | Kertas | 2008 | - | 42 | Baik | - | - | - |
| 94  | SERI APA YANG KAMU KETAHUI TENTANG P-Z ( SAINS )  | - | - | 35x30 | Kertas | 2008 | - | 38 | Baik | - | - | - |
| 95  | SERI GEOGRAFI DAN ALAM SEMESTA A-Z ( GEOGRAFI )   | - | - | 35x30 | Kertas | 2008 | - | 62 | Baik | - | - | - |
| 96  | SERI GEOGRAFI DAN ALAM SEMESTA A-M ( GEOGRAFI )   | - | - | 35x30 | Kertas | 2008 | - | 62 | Baik | - | - | - |
| 97  | SERI GEOGRAFI DAN ALAM SEMESTA N-V ( GEOGRAFI )   | - | - | 35x30 | Kertas | 2008 | - | 37 | Baik | - | - | - |
| 98  | SERI GEOGRAFI DAN ALAM SEMESTA W-Z ( GEOGRAFI )   | - | - | 35x30 | Kertas | 2008 | - | 42 | Baik | - | - | - |
| 99  | SERI MENGENAL TUBUH MANUSIA A-Z ( TUBUH MANUSIA ) | - | - | 35x30 | Kertas | 2008 | - | 50 | Baik | - | - | - |
| 100 | SERI MENGENAL TUBUH MANUSIA A-K ( TUBUH MANUSIA ) | - | - | 35x30 | Kertas | 2008 | - | 50 | Baik | - | - | - |
| 101 | SERI MENGENAL TUBUH MANUSIA G-P ( TUBUH MANUSIA ) | - | - | 35x30 | Kertas | 2008 | - | 50 | Baik | - | - | - |
| 102 | SERI MENGENAL TUBUH MANUSIA Q-Z ( TUBUH MANUSIA ) | - | - | 35x30 | Kertas | 2008 | - | 38 | Baik | - | - | - |
| 103 | SERI MENGENAL TUBUH MANUSIA A-K                   | - | - | 35x30 | Kertas | 2008 | - | 62 | Baik | - | - | - |
| 104 | SERI MENGENAL TUBUH MANUSIA L-R                   | - | - | 35x30 | Kertas | 2008 | - | 37 | Baik | - | - | - |
| 105 | SERI MENGENAL TUBUH MANUSIA S-Z                   | - | - | 35x30 | Kertas | 2008 | - | 42 | Baik | - | - | - |
| 106 | SERI APA DAN BAGAIMANA MATEMATIKA A-F             | - | - | 35x30 | Kertas | 2008 | - | 50 | Baik | - | - | - |
| 107 | SERI APA DAN BAGAIMANA MATEMATIKA G-P             | - | - | 35x30 | Kertas | 2008 | - | 50 | Baik | - | - | - |

|     |                                                            |   |   |       |        |      |   |    |      |   |   |   |
|-----|------------------------------------------------------------|---|---|-------|--------|------|---|----|------|---|---|---|
| 108 | SERI APA DAN BAGAIMANA MATEMATIKA Q-Z                      | - | - | 35x30 | Kertas | 2008 | - | 38 | Baik | - | - | - |
| 109 | ENSIKLOPEDIA ANAK ILMU PENGETAHUAN POPULER SERI HEWAN      | - | - | 35x30 | Kertas | 2008 | - | 36 | Baik | - | - | - |
| 110 | ENSIKLOPEDIA ANAK ILMU PENGETAHUAN POPULER SERI BUMI       | - | - | 35x30 | Kertas | 2008 | - | 32 | Baik | - | - | - |
| 111 | ENSIKLOPEDIA ANAK ILMU PENGETAHUAN POPULER SERI ALAM SMSTA | - | - | 35x30 | Kertas | 2008 | - | 48 | Baik | - | - | - |
| 112 | ENSIKLOPEDIA ANAK ILMU PENGETAHUAN POPULER SERI TUMBUHAN   | - | - | 35x30 | Kertas | 2008 | - | 36 | Baik | - | - | - |
| 113 | ENSIKLOPEDIA ANAK ILMU PENGETAHUAN POPULER SERI DINOSAURUS | - | - | 35x30 | Kertas | 2008 | - | 32 | Baik | - | - | - |
| 114 | ENSIKLOPEDIA ANAK BERMAIN DENGAN SAINS AIR                 | - | - | 35x30 | Kertas | 2008 | - | 32 | Baik | - | - | - |
| 115 | ENSIKLOPEDIA ANAK BERMAIN DENGAN SAINS CAHAYA              | - | - | 35x30 | Kertas | 2008 | - | 57 | Baik | - | - | - |
| 116 | ENSIKLOPEDIA ANAK BERMAIN DENGAN SAINS LISTRIK             | - | - | 35x30 | Kertas | 2008 | - | 65 | Baik | - | - | - |
| 117 | ENSIKLOPEDIA ANAK BERMAIN DENGAN SAINS MAGNET              | - | - | 35x30 | Kertas | 2008 | - | 65 | Baik | - | - | - |
| 118 | ENSIKLOPEDIA ANAK BERMAIN DENGAN SAINS UDARA DAN BUNYI     | - | - | 35x30 | Kertas | 2008 | - | 57 | Baik | - | - | - |
| 119 | ENSIKLOPEDIA ANAK BERMAIN DENGAN SAINS ILMU KIMIA          | - | - | 35x30 | Kertas | 2008 | - | 57 | Baik | - | - | - |
| 120 | PENEMUAN TEKNOLOGI POPULER                                 | - | - | 35x30 | Kertas | 2008 | - | 61 | Baik | - | - | - |
| 121 | SERI BUMI DAN KEHIDUPAN                                    | - | - | 35x30 | Kertas | 2008 | - | 69 | Baik | - | - | - |
| 122 | SERI ENERGI, LISTRIK DAN MAGNET                            | - | - | 35x30 | Kertas | 2008 | - | 73 | Baik | - | - | - |
| 123 | SERI BUNYI DAN CAHAYA                                      | - | - | 35x30 | Kertas | 2008 | - | 37 | Baik | - | - | - |

|     |                                   |   |   |       |        |      |   |    |      |   |   |   |
|-----|-----------------------------------|---|---|-------|--------|------|---|----|------|---|---|---|
| 124 | SERI ZAT DAN BAHAN KIMIA          | - | - | 35x30 | Kertas | 2008 | - | 45 | Baik | - | - | - |
| 125 | SERI PENELITIAN DAN PENJELAJAHAN  | - | - | 35x30 | Kertas | 2008 | - | 49 | Baik | - | - | - |
| 126 | SERI PERJALANAN PERHITUNGAN WAKTU | - | - | 35x30 | Kertas | 2008 | - | 49 | Baik | - | - | - |
| 127 | SERI KESEHATAN                    | - | - | 35x30 | Kertas | 2008 | - | 49 | Baik | - | - | - |
| 128 | SERI TRANSPORTASI                 | - | - | 35x30 | Kertas | 2008 | - | 45 | Baik | - | - | - |
| 129 | SERI ALAT BANTU KEHIDUPAN         | - | - | 35x30 | Kertas | 2008 | - | 61 | Baik | - | - | - |
| 130 | SERI TEKNOLOGI                    | - | - | 35x30 | Kertas | 2008 | - | 61 | Baik | - | - | - |



## B. RUANG GURU/ KEPALA SEKOLAH

| No. Urut | Jenis Barang         | Merk / Model | No. Seri Pabrik | Ukuran    | Bahan | Tahun Pembuatan/ Pembelian | No. Kode Barang | Jumlah Barang | Keadaan Barang *) |             |             | Keterangan Mutasi dll. |
|----------|----------------------|--------------|-----------------|-----------|-------|----------------------------|-----------------|---------------|-------------------|-------------|-------------|------------------------|
|          |                      |              |                 |           |       |                            |                 |               | Baik              | Kurang Baik | Rusak Berat |                        |
| 1        | 2                    | 3            | 4               | 5         | 6     | 7                          | 8               | 9             | 10                | 11          | 12          | 13                     |
| 1        | Almari Buku          | -            | -               | 130 x 130 | Kayu  | 2000                       | -               | 1             | -                 | RR          | -           | -                      |
| 2        | Almari Alat Olahraga | -            | -               | 120 x 240 | Kayu  | 2000                       | -               | 1             | -                 | RR          | -           | -                      |
| 3        | Rak Buku             | -            | -               | 110 x 55  | Kayu  | 2000                       | -               | 2 set         | -                 | RR          | -           | -                      |
| 4        | Meja Kursi           | -            | -               | -         | Kayu  | 2000                       | -               | 15 set        | Baik              | -           | -           | -                      |
| 5        | Buku Bacaan          | -            | -               | -         | -     | 2004                       | -               | 1             | Baik              | -           | -           | -                      |
| 6        | Almari Alat Olahraga | -            | -               | -         | -     | 2005                       | -               | 4             |                   | RR          | -           | -                      |
| 7        | Karpet               | -            | -               | -         | -     | 2005                       | -               | 2             | Baik              | -           | -           | -                      |
| 8        | Al-Qur'an            | -            | -               | -         | -     | 2006                       | -               | 2             | Baik              | -           | -           | -                      |
| 9        | Globe                | -            | -               | -         | -     | 2007                       | -               | 2             | Baik              | -           | -           | -                      |
| 10       | Almari Buku DAK      | -            | -               | 130 x 260 | -     | 2007                       | -               | 1             | Baik              | -           | -           | -                      |
| 11       | Komputer             | Samsung      | -               | -         | -     | 2007                       | -               | 1             | -                 | RR          | -           | -                      |
| 12       | Seragam Drum Band    | -            | -               | -         | Kain  | 2007                       | -               | 40            | -                 | RR          | -           | -                      |
| 13       | Printer              | Epson        | -               | -         | -     | 2011                       | -               | 1             | Baik              | -           | -           | -                      |
| 14       | Sarung               | Gajah duduk  | -               | -         | -     | 2005                       | -               | 27            | Baik              | -           | -           | -                      |
| 15       | Mukenah              | -            | -               | -         | Kain  | 2005                       | -               | 17            | Baik              | -           | -           | -                      |
| 16       | Sajadah              | -            | -               | 600 x 60  | Kain  | 2005                       | -               | 17            | Baik              | -           | -           | -                      |
| 17       | Lap Tangan           | -            | -               | -         | Kain  | 2008                       | -               | 17            | Baik              | -           | -           | -                      |
| 18       | Laptop               | Acio         | -               | -         | -     | 2011                       | -               | 2             | Baik              | -           | -           | -                      |
| 19       | LCD                  | -            | -               | -         | -     | 2011                       | -               | 1             | Baik              | -           | -           | -                      |

|    |                     |        |   |              |                           |      |   |       |      |   |   |   |
|----|---------------------|--------|---|--------------|---------------------------|------|---|-------|------|---|---|---|
| 20 | Televisi            | -      | - | -            | -                         | 2004 | - | 1     | Baik | - | - | - |
| 21 | Printer             | HP     | - | -            | -                         | 2011 | - | 2     | Baik | - | - | - |
| 22 | Kipas angin         | Cosmos | - | -            | -                         | 2009 | - | 3     | Baik | - | - | - |
| 23 | Tape/Salon aktif    | -      | - | -            | -                         | 2007 | - | 2     | Baik | - | - | - |
| 24 | Lambang Garuda      | -      | - | -            | Kayu                      | 2005 | - | 2     | Baik | - | - | - |
| 25 | Gambar Presiden     | -      | - | -            | Kertas<br>Bingkai<br>Kaca | 2005 | - | 2     | Baik | - | - | - |
| 26 | Gambar Wk Presiden  | -      | - | -            | Kertas<br>Bingkai<br>Kaca | 2005 | - | 2     | Baik | - | - | - |
| 27 | Sragam Pramuka      | -      | - | -            | Kain                      | 2011 | - | 30    | Baik | - | - | - |
| 28 | Almari administrasi | -      | - | 130 x<br>260 | Kaca                      | 2007 | - | 1     | Baik | - | - | - |
| 29 | Meja Kursi Kasek    | -      | - | 40 x 35      | Kayu                      | 2007 | - | 1     | Baik | - | - | - |
| 30 | Meja Kursi tamu     | -      | - | 41 x 35      | Kayu                      | 2007 | - | 2 set | Baik | - | - | - |
| 31 | Mesin Ketik         | -      | - | -            | -                         | 2005 | - | 1     | Baik | - | - | - |
| 32 | Proyektor           | -      | - | -            | -                         | 2011 | - | 1     | Baik | - | - | - |
| 33 | Notebook            | Asus   | - | 20x30        | -                         | 2011 | - | 1     | Baik | - | - | - |

### C. RUANG DAPUR

| No. Urut | Jenis Barang | Merk / Model | No. Seri Pabrik | Ukuran | Bahan             | Tahun Pembuatan/ Pembelian | No. Kode Barang | Jumlah Barang | Keadaan Barang *) |             |             | Keterangan Mutasi dll. |
|----------|--------------|--------------|-----------------|--------|-------------------|----------------------------|-----------------|---------------|-------------------|-------------|-------------|------------------------|
|          |              |              |                 |        |                   |                            |                 |               | Baik              | Kurang Baik | Rusak Berat |                        |
| 1        | 2            | 3            | 4               | 5      | 6                 | 7                          | 8               | 9             | 10                | 11          | 12          | 13                     |
| 1        | Kompor Gas   | -            | -               | 40x80  | -                 | 2006                       | -               | 1 buah        | Baik              | -           | -           | -                      |
| 2        | Teko Besar   | -            | -               | -      | aluminium         | 2006                       | -               | 2 buah        | Baik              | -           | -           | -                      |
| 3        | Tremos       | -            | -               | -      | plastik,<br>kaca  | 2006                       | -               | 1 buah        |                   | Kurang Baik | -           | -                      |
| 4        | Piring       | -            | -               | -      | kaca              | 2006                       | -               | 2 buah        | Baik              | -           | -           | -                      |
| 5        | Gelas        | -            | -               | -      | kaca              | 2006                       | -               | 4 biji        | Baik              | -           | -           | -                      |
| 6        | Sendok       | -            | -               | -      | stinlees<br>steel | 2006                       | -               | 3 lusin       | Baik              | -           | -           | -                      |
| 7        | Tutup Gelas  | -            | -               | -      | plastik           | 2006                       | -               | 3 lusin       | Baik              | -           | -           | -                      |
| 8        | Panciu Besar | -            | -               | -      | Aluminium         | 2006                       | -               | 1 buah        | Baik              | -           | -           | -                      |
| 9        | Panci Kecil  | -            | -               | -      | Aluminium         | 2006                       | -               | 2 buah        | Baik              | -           | -           | -                      |
| 10       | Ember Besar  | -            | -               | -      | Plastik           | 2006                       | -               | 1 buah        | Baik              | -           | -           | -                      |

#### D. RUANG KELAS I

| No. Urut | Jenis Barang       | Merk / Model | No. Seri Pabrik | Ukuran    | Bahan   | Tahun Pembuatan/ Pembelian | No. Kode Barang | Jumlah Barang | Keadaan Barang *) |             |             | Keterangan Mutasi dll. |
|----------|--------------------|--------------|-----------------|-----------|---------|----------------------------|-----------------|---------------|-------------------|-------------|-------------|------------------------|
|          |                    |              |                 |           |         |                            |                 |               | Baik              | Kurang Baik | Rusak Berat |                        |
| 1        | 2                  | 3            | 4               | 5         | 6       | 7                          | 8               | 9             | 10                | 11          | 12          | 13                     |
| 1        | Meja guru          | -            | -               | 120 x 70  | Kayu    | 1990                       | -               | 1             | Baik              | -           | -           | -                      |
| 2        | Kursi guru         | -            | -               | 40 x 35   | Kayu    | 1990                       | -               | 1             | Baik              | -           | -           | -                      |
| 3        | Meja murid         | -            | -               | 110 x 55  | Kayu    | 1990                       | -               | 20            | Baik              | -           | -           | -                      |
| 4        | Kursi murid        | -            | -               | 40 x 35   | Kayu    | 1990                       | -               | 20            | Baik              | -           | -           | -                      |
| 5        | Papan tulis        | -            | -               | 240 x 120 | Triplek | 1998                       | -               | 1             | -                 | Kurang Baik | -           | -                      |
| 6        | Almari barang      | -            | -               | 120 x 70  | Kayu    | 1995                       | -               | -             | -                 | -           | Rusak Berat | -                      |
| 7        | Bank data          | -            | -               | 110 x 80  | Kayu    | 2005                       | -               | 1             | Baik              | -           | -           | -                      |
| 8        | Jam dinding        | Quartz       | -               | -         | -       | 2005                       | -               | 1             | Baik              | -           | -           | -                      |
| 9        | Gbr/Lambang negara | -            | -               | 20 x 30   | Triplek | 2004                       | -               | 1             | Baik              | -           | -           | -                      |
| 10       | Gbr.Presiden RI    | -            | -               | 20 x 30   | Bingkai | 2004                       | -               | 1             | Baik              | -           | -           | -                      |
| 11       | Gbr.Wakil Presiden | -            | -               | 20 x 30   | Kayu    | 2004                       | -               | 1             | Baik              | -           | -           | -                      |
| 12       | Buku IPS           | -            | -               | -         | -       | 2005                       | -               | 20            | Baik              | -           | -           | -                      |
| 13       | Buku Bhs.Indonesia | -            | -               | -         | -       | 2005                       | -               | 20            | Baik              | -           | -           | -                      |
| 14       | Buku Sains         | -            | -               | -         | -       | 2005                       | -               | 20            | Baik              | -           | -           | -                      |
| 15       | Buku Matematika    | -            | -               | -         | -       | 2007                       | -               | 20            | Baik              | -           | -           | -                      |

## E. RUANG KELAS II

| No. Urut | Jenis Barang       | Merk / Model | No. Seri Pabrik | Ukuran    | Bahan   | Tahun Pembuatan/ Pembelian | No. Kode Barang | Jumlah Barang | Keadaan Barang *) |             |             | Keterangan Mutasi dll. |
|----------|--------------------|--------------|-----------------|-----------|---------|----------------------------|-----------------|---------------|-------------------|-------------|-------------|------------------------|
|          |                    |              |                 |           |         |                            |                 |               | Baik              | Kurang Baik | Rusak Berat |                        |
| 1        | 2                  | 3            | 4               | 5         | 6       | 7                          | 8               | 9             | 10                | 11          | 12          | 13                     |
| 1        | Meja guru          | -            | -               | 120 x 70  | Kayu    | 1990                       | -               | 1             | Baik              | -           | -           | -                      |
| 2        | Kursi guru         | -            | -               | 40 x 35   | Kayu    | 1990                       | -               | 1             | Baik              | -           | -           | -                      |
| 3        | Meja murid         | -            | -               | 110 x 55  | Kayu    | 1990                       | -               | 20            | Baik              | -           | -           | -                      |
| 4        | Kursi murid        | -            | -               | 40 x 35   | Kayu    | 1990                       | -               | 20            | Baik              | -           | -           | -                      |
| 5        | Papan tulis        | -            | -               | 240 x 120 | Triplek | 1998                       | -               | 1             | -                 | Kurang Baik | -           | -                      |
| 6        | Almari barang      | -            | -               | 120 x 70  | Kayu    | 1995                       | -               | -             | -                 | -           | Rusak Berat | -                      |
| 7        | Bank data          | -            | -               | 110 x 80  | Kayu    | 2005                       | -               | 1             | Baik              | -           | -           | -                      |
| 8        | Jam dinding        | Quartz       | -               | -         | -       | 2005                       | -               | 1             | Baik              | -           | -           | -                      |
| 9        | Gbr/Lambang negara | -            | -               | 20 x 30   | Triplek | 2004                       | -               | 1             | Baik              | -           | -           | -                      |
| 10       | Gbr.Presiden RI    | -            | -               | 20 x 30   | Bingkai | 2004                       | -               | 1             | Baik              | -           | -           | -                      |
| 11       | Gbr.Wakil Presiden | -            | -               | 20 x 30   | Kayu    | 2004                       | -               | 1             | Baik              | -           | -           | -                      |
| 12       | Buku IPS           | -            | -               | -         | -       | 2005                       | -               | 20            | Baik              | -           | -           | -                      |
| 13       | Buku Bhs.Indonesia | -            | -               | -         | -       | 2005                       | -               | 20            | Baik              | -           | -           | -                      |
| 14       | Buku Sains         | -            | -               | -         | -       | 2005                       | -               | 20            | Baik              | -           | -           | -                      |
| 15       | Buku Matematika    | -            | -               | -         | -       | 2007                       | -               | 20            | Baik              | -           | -           | -                      |

## F. RUANG KELAS III

| No. Urut | Jenis Barang       | Merk / Model | No. Seri Pabrik | Ukuran    | Bahan   | Tahun Pembuatan/ Pembelian | No. Kode Barang | Jumlah Barang | Keadaan Barang *) |             |             | Keterangan Mutasi dll. |
|----------|--------------------|--------------|-----------------|-----------|---------|----------------------------|-----------------|---------------|-------------------|-------------|-------------|------------------------|
|          |                    |              |                 |           |         |                            |                 |               | Baik              | Kurang Baik | Rusak Berat |                        |
| 1        | 2                  | 3            | 4               | 5         | 6       | 7                          | 8               | 9             | 10                | 11          | 12          | 13                     |
| 1        | Meja guru          | -            | -               | 120 x 70  | Kayu    | 1990                       | -               | 1             | Baik              | -           | -           | -                      |
| 2        | Kursi guru         | -            | -               | 40 x 35   | Kayu    | 1990                       | -               | 1             | Baik              | -           | -           | -                      |
| 3        | Meja murid         | -            | -               | 110 x 55  | Kayu    | 1990                       | -               | 20            | Baik              | -           | -           | -                      |
| 4        | Kursi murid        | -            | -               | 40 x 35   | Kayu    | 1990                       | -               | 20            | Baik              | -           | -           | -                      |
| 5        | Papan tulis        | -            | -               | 240 x 120 | Triplek | 1998                       | -               | 1             | -                 | Kurang Baik | -           | -                      |
| 6        | Almari barang      | -            | -               | 120 x 70  | Kayu    | 1995                       | -               | -             | -                 | -           | Rusak Berat | -                      |
| 7        | Bank data          | -            | -               | 110 x 80  | Kayu    | 2005                       | -               | 1             | Baik              | -           | -           | -                      |
| 8        | Jam dinding        | Quartz       | -               | -         | -       | 2005                       | -               | 1             | Baik              | -           | -           | -                      |
| 9        | Gbr/Lambang negara | -            | -               | 20 x 30   | Triplek | 2004                       | -               | 1             | Baik              | -           | -           | -                      |
| 10       | Gbr.Presiden RI    | -            | -               | 20 x 30   | Bingkai | 2004                       | -               | 1             | Baik              | -           | -           | -                      |
| 11       | Gbr.Wakil Presiden | -            | -               | 20 x 30   | Kayu    | 2004                       | -               | 1             | Baik              | -           | -           | -                      |
| 12       | Buku IPS           | -            | -               | -         | -       | 2005                       | -               | 20            | Baik              | -           | -           | -                      |
| 13       | Buku Bhs.Indonesia | -            | -               | -         | -       | 2005                       | -               | 20            | Baik              | -           | -           | -                      |
| 14       | Buku Sains         | -            | -               | -         | -       | 2005                       | -               | 20            | Baik              | -           | -           | -                      |
| 15       | Buku Matematika    | -            | -               | -         | -       | 2007                       | -               | 20            | Baik              | -           | -           | -                      |

## G. RUANG KELAS IV

| No. Urut | Jenis Barang       | Merk / Model | No. Seri Pabrik | Ukuran    | Bahan   | Tahun Pembuatan/ Pembelian | No. Kode Barang | Jumlah Barang | Keadaan Barang *) |             |             | Keterangan Mutasi dll. |
|----------|--------------------|--------------|-----------------|-----------|---------|----------------------------|-----------------|---------------|-------------------|-------------|-------------|------------------------|
|          |                    |              |                 |           |         |                            |                 |               | Baik              | Kurang Baik | Rusak Berat |                        |
| 1        | 2                  | 3            | 4               | 5         | 6       | 7                          | 8               | 9             | 10                | 11          | 12          | 13                     |
| 1        | Meja guru          | -            | -               | 120 x 70  | Kayu    | 1990                       | -               | 1             | Baik              | -           | -           | -                      |
| 2        | Kursi guru         | -            | -               | 40 x 35   | Kayu    | 1990                       | -               | 1             | Baik              | -           | -           | -                      |
| 3        | Meja murid         | -            | -               | 110 x 55  | Kayu    | 1990                       | -               | 20            | Baik              | -           | -           | -                      |
| 4        | Kursi murid        | -            | -               | 40 x 35   | Kayu    | 1990                       | -               | 20            | Baik              | -           | -           | -                      |
| 5        | Papan tulis        | -            | -               | 240 x 120 | Triplek | 1998                       | -               | 1             | -                 | Kurang Baik | -           | -                      |
| 6        | Almari barang      | -            | -               | 120 x 70  | Kayu    | 1995                       | -               | -             | -                 | -           | Rusak Berat | -                      |
| 7        | Bank data          | -            | -               | 110 x 80  | Kayu    | 2005                       | -               | 1             | Baik              | -           | -           | -                      |
| 8        | Jam dinding        | Quartz       | -               | -         | -       | 2005                       | -               | 1             | Baik              | -           | -           | -                      |
| 9        | Gbr/Lambang negara | -            | -               | 20 x 30   | Triplek | 2004                       | -               | 1             | Baik              | -           | -           | -                      |
| 10       | Gbr.Presiden RI    | -            | -               | 20 x 30   | Bingkai | 2004                       | -               | 1             | Baik              | -           | -           | -                      |
| 11       | Gbr.Wakil Presiden | -            | -               | 20 x 30   | Kayu    | 2004                       | -               | 1             | Baik              | -           | -           | -                      |
| 12       | Buku IPS           | -            | -               | -         | -       | 2005                       | -               | 20            | Baik              | -           | -           | -                      |
| 13       | Buku Bhs.Indonesia | -            | -               | -         | -       | 2005                       | -               | 20            | Baik              | -           | -           | -                      |
| 14       | Buku Sains         | -            | -               | -         | -       | 2005                       | -               | 20            | Baik              | -           | -           | -                      |
| 15       | Buku Matematika    | -            | -               | -         | -       | 2007                       | -               | 20            | Baik              | -           | -           | -                      |

## H. RUANG KELAS V

| No. Urut | Jenis Barang       | Merk / Model | No. Seri Pabrik | Ukuran    | Bahan   | Tahun Pembuatan / Pembelian | No. Kode Barang | Jumlah Barang | Keadaan Barang *) |             |             | Keterangan Mutasi dll. |
|----------|--------------------|--------------|-----------------|-----------|---------|-----------------------------|-----------------|---------------|-------------------|-------------|-------------|------------------------|
|          |                    |              |                 |           |         |                             |                 |               | Baik              | Kurang Baik | Rusak Berat |                        |
| 1        | 2                  | 3            | 4               | 5         | 6       | 7                           | 8               | 9             | 10                | 11          | 12          | 13                     |
| 1        | Meja guru          | -            | -               | 120 x 70  | Kayu    | 1990                        | -               | 1             | Baik              | -           | -           | -                      |
| 2        | Kursi guru         | -            | -               | 40 x 35   | Kayu    | 1990                        | -               | 1             | Baik              | -           | -           | -                      |
| 3        | Meja murid         | -            | -               | 110 x 55  | Kayu    | 1990                        | -               | 20            | Baik              | -           | -           | -                      |
| 4        | Kursi murid        | -            | -               | 40 x 35   | Kayu    | 1990                        | -               | 20            | Baik              | -           | -           | -                      |
| 5        | Papan tulis        | -            | -               | 240 x 120 | Triplek | 1998                        | -               | 1             | -                 | Kurang Baik | -           | -                      |
| 6        | Almari barang      | -            | -               | 120 x 70  | Kayu    | 1995                        | -               | -             | -                 | -           | Rusak Berat | -                      |
| 7        | Bank data          | -            | -               | 110 x 80  | Kayu    | 2005                        | -               | 1             | Baik              | -           | -           | -                      |
| 8        | Jam dinding        | Quartz       | -               | -         | -       | 2005                        | -               | 1             | Baik              | -           | -           | -                      |
| 9        | Gbr/Lambang negara | -            | -               | 20 x 30   | Triplek | 2004                        | -               | 1             | Baik              | -           | -           | -                      |
| 10       | Gbr.Presiden RI    | -            | -               | 20 x 30   | Bingkai | 2004                        | -               | 1             | Baik              | -           | -           | -                      |
| 11       | Gbr.Wakil Presiden | -            | -               | 20 x 30   | Kayu    | 2004                        | -               | 1             | Baik              | -           | -           | -                      |
| 12       | Buku IPS           | -            | -               | -         | -       | 2005                        | -               | 20            | Baik              | -           | -           | -                      |
| 13       | Buku Bhs.Indonesia | -            | -               | -         | -       | 2005                        | -               | 20            | Baik              | -           | -           | -                      |
| 14       | Buku Sains         | -            | -               | -         | -       | 2005                        | -               | 20            | Baik              | -           | -           | -                      |
| 15       | Buku Matematika    | -            | -               | -         | -       | 2007                        | -               | 20            | Baik              | -           | -           | -                      |



## I. RUANG KELAS VI

| No. Urut | Jenis Barang       | Merk / Model | No. Seri Pabrik | Ukuran    | Bahan                 | Tahun Pembuatan/ Pembelian | No. Kode Barang | Jumlah Barang | Keadaan Barang *) |             |             | Keterangan Mutasi dll. |
|----------|--------------------|--------------|-----------------|-----------|-----------------------|----------------------------|-----------------|---------------|-------------------|-------------|-------------|------------------------|
|          |                    |              |                 |           |                       |                            |                 |               | Baik              | Kurang Baik | Rusak Berat |                        |
| 1        | 2                  | 3            | 4               | 5         | 6                     | 7                          | 8               | 9             | 10                | 11          | 12          | 13                     |
| 1        | Meja guru          | -            | -               | 120 x 70  | Kayu                  | 1990                       | -               | 1             | Baik              | -           | -           | -                      |
| 2        | Kursi guru         | -            | -               | 40 x 35   | Kayu                  | 1990                       | -               | 1             | Baik              | -           | -           | -                      |
| 3        | Meja murid         | -            | -               | 110 x 55  | Kayu                  | 1990                       | -               | 20            | Baik              | -           | -           | -                      |
| 4        | Kursi murid        | -            | -               | 40 x 35   | Kayu                  | 1990                       | -               | 20            | Baik              | -           | -           | -                      |
| 5        | Papan tulis        | -            | -               | 240 x 120 | Triplek               | 1998                       | -               | 1             | -                 | Kurang Baik | -           | -                      |
| 6        | Almari barang      | -            | -               | 120 x 70  | Kayu                  | 1995                       | -               | -             | -                 | -           | Rusak Berat | -                      |
| 7        | Bank data          | -            | -               | 110 x 80  | Kayu                  | 2005                       | -               | 1             | Baik              | -           | -           | -                      |
| 8        | Jam dinding        | Quartz       | -               | -         | -                     | 2005                       | -               | 1             | Baik              | -           | -           | -                      |
| 9        | Gbr/Lambang negara | -            | -               | 20 x 30   | Triplek               | 2004                       | -               | 1             | Baik              | -           | -           | -                      |
| 10       | Gbr.Presiden RI    | -            | -               | 20 x 30   | Bingkai               | 2004                       | -               | 1             | Baik              | -           | -           | -                      |
| 11       | Gbr.Wakil Presiden | -            | -               | 20 x 30   | Kayu                  | 2004                       | -               | 1             | Baik              | -           | -           | -                      |
| 12       | Buku IPS           | -            | -               | -         | -                     | 2005                       | -               | 20            | Baik              | -           | -           | -                      |
| 13       | Buku Bhs.Indonesia | -            | -               | -         | -                     | 2005                       | -               | 20            | Baik              | -           | -           | -                      |
| 14       | Buku Sains         | -            | -               | -         | -                     | 2005                       | -               | 20            | Baik              | -           | -           | -                      |
| 15       | Buku Matematika    | -            | -               | -         | -                     | 2007                       | -               | 20            | Baik              | -           | -           | -                      |
| 16       | Globe              | -            | -               | -         | Plastik               | 2006                       | -               | 1             | -                 | Kurang Baik | -           | -                      |
| 17       | Model Tata Surya   | -            | -               | -         | Kayu                  | 2007                       | -               | 1             | -                 | Kurang Baik | -           | -                      |
| 18       | Peta               | -            | -               | 150x100   | Kertas                | 2005                       | -               | 2             | -                 | Kurang Baik | -           | -                      |
| 19       | Gambar Alat Peraga | -            | -               | 60x40     | Kertas + Bingkai kaca | 2007                       | -               | 6             | Baik              | -           | -           | -                      |

## J. RUANG SERBA GUNA

| No. Urut | Jenis Barang        | Merk / Model | No. Seri Pabrik | Ukuran | Bahan      | Tahun Pembuatan/ Pembelian | No. Kode Barang | Jumlah Barang | Keadaan Barang *) |             |             | Keterangan Mutasi dll. |
|----------|---------------------|--------------|-----------------|--------|------------|----------------------------|-----------------|---------------|-------------------|-------------|-------------|------------------------|
|          |                     |              |                 |        |            |                            |                 |               | Baik              | Kurang Baik | Rusak Berat |                        |
| 1        | 2                   | 3            | 4               | 5      | 6          | 7                          | 8               | 9             | 10                | 11          | 12          | 13                     |
| 1        | Alat drum band      | Rolling      | -               | -      | -          | 2000                       | -               | 1 unit        | Baik              | -           | -           | -                      |
| 2        | Bola sepak          | Adidas       | -               | -      | -          | 2006                       | -               | 1             | Baik              | -           | -           | -                      |
| 3        | Bola volly          | Adidas       | -               | -      | -          | 2006                       | -               | 2             | Baik              | -           | -           | -                      |
| 4        | Bola basket         | Adidas       | -               | -      | -          | 2004                       | -               | 1             | Baik              | -           | -           | -                      |
| 5        | Bola kasti          | -            | -               | -      | -          | 2004                       | -               | 6             | Baik              | -           | -           | -                      |
| 6        | Rebana              | -            | -               | -      | kayu,kulit | 2006                       | -               | 1 unit        | Baik              | -           | -           | -                      |
| 7        | Calung              | -            | -               | -      | bambu      | 2008                       | -               | 2 unit        | Baik              | -           | -           | -                      |
| 8        | Net Takro           | -            | -               | -      | kain       | 2011                       | -               | 1             | Baik              | -           | -           | -                      |
| 9        | Bola Takro Marathon | -            | -               | -      | plastik    | 20011                      | -               | 3             | Baik              | -           | -           | -                      |
| 10       | Bola Takro Rotan    | -            | -               | -      | rotan      | 2011                       | -               | 10            | Baik              | -           | -           | -                      |
| 11       | Tonis lengkap       | -            | -               | -      | kayu       | 2011                       | -               | 1 set/4buah   | Baik              | -           | -           | -                      |
| 12       | Bola Tennis Lap.    | -            | -               | -      | Karet      | 2011                       | -               | 20            | Baik              | -           | -           | -                      |
| 13       | Bet Tennis Meja     | -            | -               | -      | kayu       | 2011                       | -               | 4             | Baik              | -           | -           | -                      |
| 14       | Alat Peraga SEQIP   | -            | -               | -      | kayu       | 2007                       | -               | 1             | Baik              | -           | -           | -                      |

**KALENDER PENDIDIKAN DAN JUMLAH JAM PELAJARAN EFEKTIF DI SEKOLAH**

**TAHUN PELAJARAN 2012/2013**

| BULAN  | JULI 2012     | AGUSTUS 2012  | SEPTEMBER 2012 | OKTOBER 2012 | NOPEMBER 2012 | DESEMBER 2012 |
|--------|---------------|---------------|----------------|--------------|---------------|---------------|
| HARI   | 9             | 15            | 24             | 21           | 24            | 1             |
| Minggu | 1 8 15 22 29  | 5 12 19 26    | 2 9 16 23 30   | 7 14 21 28   | 4 11 18 25    | 2 9 16 23 30  |
| Senin  | 2 9 16 23 30  | 6 13 20 27    | 3 10 17 24     | 8 15 22 29   | 5 12 19 26    | 10 17 24 31   |
| Selasa | 3 10 17 24 31 | 7 14 21 28    | 4 11 18 25     | 9 16 23 30   | 6 13 20 27    | 11 18 25      |
| Rabu   | 4 11 18 25    | 1 8 15 22 29  | 5 12 19 26     | 10 17 24 31  | 7 14 21 28    | 12 19 26      |
| Kamis  | 5 12 19 26    | 2 9 16 23 30  | 6 13 20 27     | 11 18 25     | 1 8 15 22 29  | 13 20 27      |
| Jum'at | 6 13 20 27    | 3 10 17 24 31 | 7 14 21 28     | 12 19 26     | 2 9 16 23 30  | 14 21 28      |
| Sabtu  | 7 14 21 28    | 4 11 18 25    | 1 8 15 22 29   | 13 20 27     | 3 10 17 24    | 1 8 15 22 29  |

| BULAN  | JANUARI 2013 | PEBRUARI 2013 | MARET 2013    | APRIL 2013 | MEI 2013      | JUNI 2013     |
|--------|--------------|---------------|---------------|------------|---------------|---------------|
| HARI   | 25           | 24            | 20            | 26         | 17            | 3             |
| Minggu | 6 13 20 27   | 3 10 17 24    | 3 10 17 24 31 | 7 14 21 28 | 5 12 19 26    | 2 9 16 23 30  |
| Senin  | 7 14 21 28   | 4 11 18 25    | 4 11 18 25    | 8 15 22 29 | 6 13 20 27    | 3 10 17 24 31 |
| Selasa | 8 15 22 29   | 5 12 19 26    | 5 12 19 26    | 9 16 23 30 | 7 14 21 28    | 4 11 18 25    |
| Rabu   | 9 16 23 30   | 6 13 20 27    | 6 13 20 27    | 10 17 24   | 1 8 15 22 29  | 5 12 19 26    |
| Kamis  | 10 17 24 31  | 7 14 21 28    | 7 14 21 28    | 11 18 25   | 2 9 16 23 30  | 6 13 20 27    |
| Jum'at | 11 18 25     | 1 8 15 22     | 1 8 15 22 29  | 12 19 26   | 3 10 17 24 31 | 7 14 21 28    |
| Sabtu  | 12 19 26     | 2 9 16 23     | 2 9 16 23 30  | 13 20 27   | 4 11 18 25    | 1 8 15 22 29  |

| BULAN  | JULI 2013   |
|--------|-------------|
| HARI   | -           |
| Minggu | 7 14 21     |
| Senin  | 8 15 22 29  |
| Selasa | 9 16 23 30  |
| Rabu   | 10 17 24 31 |
| Kamis  | 11 18 25    |
| Jum'at | 12 19 26    |
| Sabtu  | 13 20 27    |

**KETERANGAN :**

- Tahun Pelajaran 2011/2012
- Hari-hari Pertama Masuk Satuan Pendidikan
- Waktu Pembelajaran Efektif
- Ulangan Akhir Semester/Kenaikan Kelas
- Persiapan Penyerahan Buku Laporan Hasil Belajar
- Mengikuti Upacara Hari Besar Nasional
- Libur Hari Minggu
- Libur Umum
- Libur Semester Gasal
- Libur Semester Genap / Libur Akhir Tahun Pelajaran
- Perkiraan Libur Umum
- Libur Bulan Ramadhan dan sebelum/ sesudah Hari Raya Idul Fitri
- Libur Hari Raya Idul Fitri
- Kegiatan Tengah Semester
- Tes Kemampuan Dasar
- Ujian Sekolah SD/MI/SDLB (Utama)
- Ujian Nasional SD/MI/SDLB (Susulan)
- Penyerahan Buku Laporan Hasil Belajar
- Tahun Pelajaran 2012/2013

Semarang, 12 Juni 2012

DINAS PENDIDIKAN  
KABUPATEN JAWA TENGGAH

KUNTO MUGROHO HP, M.Si  
Pembina Utama Muda  
NIP. 19550115 198503 1 014

**JADWAL PELAJARAN SD NEGERI RANDUGUNTING 7**  
**TAHUN PELAJARAN 2012/2013**

| Hari                       | No | KELAS          |                |                |                   |                |                |
|----------------------------|----|----------------|----------------|----------------|-------------------|----------------|----------------|
|                            |    | I              | II             | III            | IV                | V              | VI             |
| S<br>E<br>N<br>I<br>N      | 1  | Upacara        |                |                |                   |                |                |
|                            | 2  | Penjaskes      | Penjaskes      | Matematika     | Matematika        | PKn            | Matematika     |
|                            | 3  | Penjaskes      | Penjaskes      | Matematika     | Matematika        | PKn            | Matematika     |
|                            | 4  | Bhs. Indonesia | Penjaskes      | Bhs. Indonesia | Matematika        | PKn            | PAI            |
|                            | 5  | Bhs. Indonesia | SBK            | Bhs. Indonesia | Pengembangan Diri | Matematika     | PAI            |
|                            | 6  | Bhs. Indonesia | SBK            | Bhs. Indonesia | Bhs. Inggris      | Matematika     | PAI            |
|                            | 7  | -              | -              | Komputer       | Bhs. Inggris      | SBK            | Bhs. Jawa      |
|                            | 8  | -              | -              | Komputer       | Bhs. Inggris      | SBK            | Bhs. Jawa      |
| S<br>E<br>L<br>A<br>S<br>A | 1  | PAI            | Matematika     | Matematika     | Bhs. Indonesia    | IPS            | IPA            |
|                            | 2  | PAI            | Matematika     | Matematika     | Bhs. Indonesia    | IPS            | IPA            |
|                            | 3  | PAI            | Matematika     | Matematika     | Bhs. Indonesia    | IPS            | IPA            |
|                            | 4  | Bhs. Jawa      | PAI            | Bhs. Indonesia | Pengembangan Diri | Bhs. Indonesia | Matematika     |
|                            | 5  | Bhs. Jawa      | PAI            | Bhs. Indonesia | IPA               | Bhs. Indonesia | Matematika     |
|                            | 6  | -              | -              | Bhs. Indonesia | IPA               | Bhs. Inggris   | Matematika     |
|                            | 7  | -              | -              | SBK            | Bhs. Jawa         | Bhs. Inggris   | Bhs. Indonesia |
|                            | 8  | -              | -              | SBK            | Bhs. Jawa         |                | Bhs. Indonesia |
| R<br>A<br>B<br>U           | 1  | Bhs. Inggris   | Bhs. Indonesia | PAI            | Bhs. Indonesia    | Penjaskes      | Penjaskes      |
|                            | 2  | Bhs. Inggris   | Bhs. Indonesia | PAI            | Bhs. Indonesia    | Penjaskes      | Penjaskes      |
|                            | 3  | Bhs. Inggris   | Bhs. Indonesia | PAI            | Bhs. Indonesia    | Penjaskes      | Penjaskes      |
|                            | 4  | SBK            | Bhs. Jawa      | IPA            | IPS               | Penjaskes      | Bhs. Indonesia |
|                            | 5  | SBK            | Bhs. Jawa      | IPA            | IPS               | Bhs. Indonesia | Bhs. Indonesia |

|                       |   |                   |                |                   |                  |                   |                   |
|-----------------------|---|-------------------|----------------|-------------------|------------------|-------------------|-------------------|
|                       | 6 | Pengembangan Diri | SBK            | IPA               | IPS              | Bhs. Indonesia    | Bhs. Indonesia    |
|                       | 7 | -                 | -              | IPS               | SBK (Seni Suara) | PAI               | Komputer          |
|                       | 8 | -                 | -              | -                 | SBK (Seni Suara) | PAI               | Komputer          |
| K<br>A<br>M<br>I<br>S | 1 | Matematika        | Matematika     | Bhs. Inggris      | Penjaskes        | Matematika        | IPS               |
|                       | 2 | Matematika        | Matematika     | Bhs. Inggris      | Penjaskes        | Matematika        | IPS               |
|                       | 3 | Matematika        | Matematika     | Bhs. Inggris      | Penjaskes        | Matematika        | IPS               |
|                       | 4 | IPA               | IPA            | IPS               | IPS              | IPA               | IPA               |
|                       | 5 | IPA               | IPA            | IPS               | PKn              | IPA               | IPA               |
|                       | 6 | Pengembangan Diri | IPA            | IPS               | PKn              | IPA               | Kesehatan         |
|                       | 7 | -                 | -              | Matematika        | Komputer         | SBK               | Bhs. Inggris      |
|                       | 8 | -                 | -              | -                 | Komputer         | SBK               | Bhs. Inggris      |
| J<br>U<br>M<br>A<br>T | 1 | Matematika        | Bhs. Indonesia | Penjaskes         | IPA              | IPA               | Bhs. Indonesia    |
|                       | 2 | Matematika        | Bhs. Indonesia | Penjaskes         | IPA              | IPA               | Bhs. Indonesia    |
|                       | 3 | Matematika        | Bhs. Indonesia | Penjaskes         | IPA              | IPS               | SBK               |
|                       | 4 | IPS               | PKn            | Bhs. Jawa         | IPA              | IPS               | SBK               |
|                       | 5 | IPS               | PKn            | Bhs. Jawa         | SBK (Seni Lukis) | Bhs. Indonesia    | SBK               |
|                       | 6 | -                 | -              | Bhs. Jawa         | SBK (Seni Lukis) | Bhs. Indonesia    | SBK               |
|                       | 7 | -                 | -              | -                 | -                | -                 | -                 |
|                       | 8 | -                 | -              | -                 | -                | -                 | -                 |
| S<br>A<br>B<br>T<br>U | 1 | Bhs. Indonesia    | Bhs. Inggris   | PKn               | Matematika       | Komputer          | PKn               |
|                       | 2 | Bhs. Indonesia    | Bhs. Inggris   | PKn               | Matematika       | Komputer          | PKn               |
|                       | 3 | Bhs. Indonesia    | Bhs. Inggris   | PKn               | Matematika       | Pengembangan Diri | Matematika        |
|                       | 4 | PKn               | IPS            | Pengembangan Diri | PAI              | Pengembangan Diri | Matematika        |
|                       | 5 | PKn               | IPS            | BTQ               | PAI              | Bhs. Jawa         | IPA               |
|                       | 6 | -                 | IPS            | BTQ               | PAI              | Bhs. Jawa         | IPA               |
|                       | 7 | -                 | -              | -                 | -                | -                 | Pengembangan Diri |
|                       | 8 | -                 | -              | -                 | -                | -                 | -                 |

Lampiran 16

**JADWAL KEGIATAN PENGEMBANGAN DIRI (EKSTRAKURIKULER)**

| <b>NO</b> | <b>HARI</b> | <b>KEGIATAN</b>  | <b>PEMBINA</b>                                                                                                                                                   |
|-----------|-------------|------------------|------------------------------------------------------------------------------------------------------------------------------------------------------------------|
| 1         | Senin       | Peningkatan Mutu | 1. Tolil, S.Pd.SD<br>2. M. Zaenal A, S.Pd.SD                                                                                                                     |
| 2         | Selasa      | Rebana           | Riayati                                                                                                                                                          |
| 3         | Rabu        | Drum Band        | Martha Larasati, S.Pd.<br>Sonitawati, S.Pd.                                                                                                                      |
| 4         | Kamis       | Seni Tari        | Martha Larasati, S.Pd.                                                                                                                                           |
| 5         | Jumat       | Pramuka          | Pembina Siaga :<br>Masyitoh, S.Pd.SD<br>Siti Zamroh<br>M. Iqbal Hizni Faza<br>Pembina Penggalang:<br>Ratnawati, S.Pd.SD<br>M. Zaenal Arifin, S.Pd.SD<br>Nursoleh |
| 6         | Sabtu       | Perpustakaan     | M. Iqbal Hizni Faza                                                                                                                                              |

## Lampiran 17

**DAFTAR NAMA SISWA KELAS I**

| No | Nama                    | No Induk |
|----|-------------------------|----------|
| 1  | Lisa Iskandar Putri     |          |
| 2  | Andre Setyawan          |          |
| 3  | Arina Azza Yaquta       |          |
| 4  | Awwalia Putri Cahyani   |          |
| 5  | Abdul Hanif Ramadhani   |          |
| 6  | Aisah Muzakiyah         |          |
| 7  | Bintang Dwi Wasesa      |          |
| 8  | Bima Sakti              |          |
| 9  | Diva Amalia Shofie      |          |
| 10 | Erix Cannafaro          |          |
| 11 | Eka Satrio Wijayanto    |          |
| 12 | Egina Della Ivannesya   |          |
| 13 | Faizal Zidan            |          |
| 14 | Farhan Ronansya Putra   |          |
| 15 | Happy Citra Lestari     |          |
| 16 | Hani Oktavia            |          |
| 17 | Ivan Hardiansyah        |          |
| 18 | Indira Aska Nobel       |          |
| 19 | Layya Zwetha Naftha     |          |
| 20 | Mohammad Khoirul Fadhil |          |
| 21 | Mohammad Rafi           |          |
| 22 | Mohamad Keysi Fikri     |          |
| 23 | Malik Fatih Rahmatullah |          |
| 24 | Monoca Citra Dewi       |          |
| 25 | Namira Shifa Dwi Ashara |          |
| 26 | Nayla Nur Amalia        |          |
| 27 | Nila Ayu Lestari        |          |
| 28 | Rizka Susriayu Septiana |          |
| 29 | Sigit Riyandani         |          |
| 30 | Teguh Prasetya          |          |
| 31 | Tegar Dwi Prasetyo      |          |
| 32 | Triaji Pangestu         |          |

**DAFTAR NAMA SISWA KELAS II**

| No | Nama                    | No Induk |
|----|-------------------------|----------|
| 1  | Dewi Kurniasih          | 1087     |
| 2  | Alfiyani                | 1134     |
| 3  | Della Salsabila         | 1142     |
| 4  | Nia Nur Safitri         | 1156     |
| 5  | Nurma Ilmi syafira      | 1157     |
| 6  | Atika Sari Mulina       | 1182     |
| 7  | Ardi Riyanto            | 1185     |
| 8  | Alfathir Fauzan Arrasyi | 1186     |
| 9  | Bagas Abiyu Kumara      | 1188     |
| 10 | Davina Ramadyanti       | 1190     |
| 11 | Eisya Maharani          | 1191     |
| 12 | Esty Amalia             | 1192     |
| 13 | Fitri Shania Husna      | 1193     |
| 14 | Farrel Bagas Ardiyanto  | 1194     |
| 15 | Krisna Andiyansyah      | 1195     |
| 16 | Mohammad Novian A.      | 1197     |
| 17 | Muhammad Yusuf A.       | 1199     |
| 18 | Moh. Yusril Nursyabani  | 1200     |
| 19 | Moh. Rizky Nurosikin    | 1201     |
| 20 | Naia Yukhanida          | 1202     |
| 21 | Rendi Agus Pratama      | 1203     |
| 22 | Rani Nurmaulida         | 1204     |
| 23 | Risky Dwi septianto     | 1205     |
| 24 | Rheina Mariana          | 1206     |
| 25 | Septi Dwi Saputri       | 1207     |
| 26 | Syahrial Zaidan S.      | 1208     |
| 27 | Vemas Nur Satria        | 1209     |
| 28 | Wildan Van Dezaky       | 1210     |
| 29 | Wita Hayu Widya N.      | 1211     |
| 30 | Solimin                 | 1214     |

**DAFTAR NAMA SISWA KELAS III**

| No | Nama                  | No Induk |
|----|-----------------------|----------|
| 1  | Zia Ramadani Islami   | 1121     |
| 2  | Riko Riziq Ibrahim    | 1122     |
| 3  | Andres Apriliano      | 1081     |
| 4  | Izha Abdan Syukur     | 1098     |
| 5  | Ade Wildan Khastana   | 1123     |
| 6  | Aden Diantoro         | 1131     |
| 7  | Alamsyah Aldefa P.    | 1132     |
| 8  | Akhmad Refza S.       | 1133     |
| 9  | Berliani Rizqi Dwi S. | 1135     |
| 10 | Citra Anggun I.       | 1136     |
| 11 | Danu Ryan Pratama     | 1137     |
| 12 | Didi Suhartono        | 1138     |
| 13 | Demas Reswara         | 1139     |
| 14 | Dwino Ramaditya       | 1140     |
| 15 | Evga Saputri          | 1143     |
| 16 | Fadhli Abdillah       | 1144     |
| 17 | Hannan Syukur         | 1145     |
| 18 | Hakan Syukur          | 1146     |
| 19 | Irfan Maulana         | 1147     |
| 20 | Jihan Muti Salma      | 1148     |
| 21 | Mutia Ihdatul U.      | 1149     |
| 22 | Mutiah Tartila        | 1150     |
| 23 | Mohammad Ramadani     | 1151     |
| 24 | Muhammad Rifki R.     | 1153     |
| 25 | Marlisa Tiara P.      | 1155     |
| 26 | Nidha Ramadhani       | 1158     |
| 27 | Nurani                | 1159     |
| 28 | Pramudya Satria W.    | 1160     |
| 29 | Shafira Salsa H.      | 1161     |
| 30 | Shandrania Olga T.S   | 1162     |
| 31 | Syifa Alfiyanto       | 1163     |
| 32 | Yusuf Maulana S.      | 1164     |
| 33 | Yasmin Nabila A.      | 1165     |
| 34 | Yuni Rani Kartika     | 1166     |
| 35 | Intan Ramadhani       | 1215     |
| 36 | Nabila Silviana P.    | 1216     |
| 37 | Tri Agung L           |          |
| 38 | Jefri M Maulana       |          |
| 39 | Muh Gilang Aulia      |          |

**DAFTAR NAMA SISWA KELAS IV**

| No. | Nama Siswa                     | No. Induk |
|-----|--------------------------------|-----------|
| 1.  | Dani Sudarmaji                 | 999       |
| 2.  | M. Agres Faturokhman           | 1006      |
| 3.  | Aulia Dwi Safitri              | 1024      |
| 4.  | Muhammad                       | 1039      |
| 5.  | Rindu Rifqiati Wibowo          | 1057      |
| 6.  | Winda Nurfala                  | 1063      |
| 7.  | Yulianto                       | 1065      |
| 8.  | Ahmad Ikhsan Hakim             | 1080      |
| 9.  | Anggi Dwi Nasution             | 1082      |
| 10. | Bagas Purnomo                  | 1083      |
| 11. | Bagus Purwanto                 | 1084      |
| 12. | Candra Andriyansyah            | 1085      |
| 13. | Danu Handoyo Putra             | 1086      |
| 14. | Dina Putri Nabilah             | 1088      |
| 15. | Devita Nabila Murti            | 1089      |
| 16. | Dimas Ragil Kristiawan         | 1090      |
| 17. | Etna Minkhotul Maula           | 1091      |
| 18. | Fiqi Allif Fauzan              | 1092      |
| 19. | Gusni Endra Azzahra            | 1093      |
| 20. | Gina Salsabila                 | 1094      |
| 21. | Hanifa Wahyu Nazhifah          | 1095      |
| 22. | Irtanto Effendi                | 1096      |
| 23. | Ibnu Abi Malik                 | 1097      |
| 24. | Ika Nurhidayah                 | 1099      |
| 25. | Muhamad RevitoAlfajri          | 1100      |
| 26. | Melati Afina Husna             | 1101      |
| 27. | Maulana Maskur Rizal           | 1103      |
| 28. | Nurma Yuliana Dewi             | 1104      |
| 29. | Nurul Afifah                   | 1105      |
| 30. | Nindy Jasmine                  | 1106      |
| 31. | Nabila Putri Amanda            | 1107      |
| 32. | Norma Cahya Mulia              | 1108      |
| 33. | Novita Mulyasari Siregar       | 1109      |
| 34. | Rangga Hadi Wibowo             | 1111      |
| 35. | Rizky Anisah                   | 1112      |
| 36. | Syiffa Septiani Mufti          | 1113      |
| 37. | Salsabila Roiqoh Putri         | 1114      |
| 38. | Syahrevy Mahesa Putra          | 1115      |
| 39. | Salsabila Ananda Libenia Putri | 1116      |
| 40. | Shafira Azzahra Eka Putri      | 1117      |
| 41. | Yoda Daffa Adhiya              | 1119      |
| 42. | Yoga Luhur Setya Wibowo        | 1120      |
| 43. | Syahrul Fitriyah               | 1169      |
| 44. | Putra Jarot Gunawan            |           |



**DAFTAR NAMA SISWA KELAS V**

| No | Nama                     | No Induk |
|----|--------------------------|----------|
| 1  | Anindi Maulina Putri     | 946      |
| 2  | Farhan                   | 961      |
| 3  | Aulina Putri Saputra     | 1022     |
| 4  | Nanda Fanyndra           |          |
| 5  | Andi Handoko             | 943      |
| 6  | Khoirul Moh Nuralif      | 1004     |
| 7  | Adi Purwanto             | 955      |
| 8  | Adit Surya Praha         | 966      |
| 9  | Mega Shovia Dewi         | 1012     |
| 10 | Aldi Saputro             | 1025     |
| 11 | Arya Pamungkas           | 1026     |
| 12 | Asyifa Hasna             | 1027     |
| 13 | Ahya Dhyaul Nimah        | 1028     |
| 14 | Cantika Putri Rustiati   | 1029     |
| 15 | Diangga Sulistiawan      | 1030     |
| 16 | Firsta Putri Nurul B     | 1032     |
| 17 | Istmi Imarotul Bilad     | 1034     |
| 18 | Indu Apriliani           | 1035     |
| 19 | Harissa Kurnia           | 1036     |
| 20 | Ladya Sekar Ayuningtyas  | 1037     |
| 21 | Lutfi Almubarok          | 1038     |
| 22 | Mohammad Refanza         | 1041     |
| 23 | Marshelo Diky A          | 1042     |
| 24 | M. Naufal Syauqii        | 1043     |
| 25 | M. Arjun Firdaus         | 1045     |
| 26 | Maqhfiroh Muzaeni        | 1046     |
| 27 | Nugroho Ramadan          | 1048     |
| 28 | Paramita Harmono P       | 1051     |
| 29 | Ronald fahrezy           | 1052     |
| 30 | Royan Kusuma Wahyu       | 1053     |
| 31 | Reza Farhan Husen        | 1054     |
| 32 | Rizqi Nur Azizah         | 1055     |
| 33 | Reggys Safanis Zukhrufi  | 1056     |
| 34 | Salma Nabila             | 1058     |
| 35 | Siti Nur Azizah          | 1060     |
| 36 | Sekar Ayu Pitaloka       | 1062     |
| 37 | Yusrin Amalina           | 1064     |
| 38 | Putri Ajeng Sekar Arum   | 1124     |
| 39 | Arfan Vernando           | 1170     |
| 40 | Putri Gilang Permatasari | 1171     |
| 41 | Reggy Nathania Sanjaya   | 1130     |
| 42 | Dinda Ayu Budi Utari     | 1219     |
| 43 | Maulana Akbar            | 1227     |
| 44 | Zaki Satwiko Widyadana   |          |

**DAFTAR NAMA SISWA KELAS VI**

| No. | Nama                    | No. Induk |
|-----|-------------------------|-----------|
| 1.  | Reza Pradina Meyliana   | 905       |
| 2.  | Ati Farkhani            | 947       |
| 3.  | Fitriya Dwi Nanda       | 963       |
| 4.  | Nur Aminullah           | 977       |
| 5.  | Putri Nur Fadhillah     | 978       |
| 6.  | Susanti                 | 986       |
| 7.  | Vikri Hermawan          | 987       |
| 8.  | Wisnu Wibowo            | 988       |
| 9.  | Yuli Nur Mukaromah      | 989       |
| 10. | Aisyach Aminarti S.     | 993       |
| 11. | Arum Wahyuningsih       | 994       |
| 12. | Dindatillana Firdaus    | 997       |
| 13. | Dwian Bagus Saputra S.  | 998       |
| 14. | Fika Nur Rahmawati      | 1001      |
| 15. | Intan Nur Alfiani       | 1002      |
| 16. | Irfan Juliantoro        | 1003      |
| 17. | Muhamad Reihan Khat     | 1005      |
| 18. | Muh. Isro Awaludin      | 1007      |
| 19. | Mohamad Iqbal Gilbran   | 1008      |
| 20. | Moch. Ravi Dharmawan    | 1009      |
| 21. | Mochamad Firmansyah US. | 1110      |
| 22. | Novika Wulandari Putri  | 1013      |
| 23. | Nanda Venti Octavia     | 1014      |
| 24. | Unggul Izal Bachtiar    | 1018      |
| 25. | Laela Aulia Anhar       | 1077      |
| 26. | Ayunda Gina Kania       | 1078      |
| 27. | Julia Shafira           | 1126      |
| 28. | Ika Rizkyana Oktaviati  | 1173      |
| 29. | Wisnu Bimantoro         | 1174      |
| 30. | Syifani Aulia Annaf AT. | 1175      |
| 31. | Muhamad Abiyu Prakoso   |           |
| 32. | Mochamad Adam Dzulfikri |           |
| 33. | Diana Kumala            |           |

**STRUKTUR ORGANISASI KESISWAAN  
SD RANDUGUNTING 7**

| <b>Kelas</b> | <b>Jabatan</b>    |                        |                        |                            |                            |
|--------------|-------------------|------------------------|------------------------|----------------------------|----------------------------|
|              | <b>Guru Kelas</b> | <b>Ketua</b>           | <b>Wakil Ketua</b>     | <b>Sekretaris</b>          | <b>Bendahara</b>           |
| <b>I</b>     | M. Esti Dwi H     |                        |                        |                            |                            |
| <b>II</b>    | Masyitoh          | Krisna                 |                        |                            |                            |
| <b>III</b>   | Siti Zamroh       | Demas Reswara          | Yasmin<br>Nabila A.    | Alamsyah<br>Aldefa P.      | Nidha<br>Ramadhani         |
| <b>IV</b>    | Zaenal Arifin     | Akhmad Ikhsan<br>Hakim | Gusni Endra<br>Azzahra | Rizky Anisah               | Ika Nurhidayah             |
| <b>V</b>     | Ratnawati         | Diangga<br>Sulistiawan | Arfan<br>Fernando      | Reggys Safanis<br>Zukhrufi | Ladya Sekar<br>Ayuningtyas |
| <b>VI</b>    | Tolil             | Unggul Iza B           | Novika<br>Wulandari P  | Nanda Venti O              | Ayunda Gina<br>Kania       |

**GAMBAR MEDIA PEMBELAJARAN**



Globe



KIT Bahasa Indonesia



KIT IPA



KIT IPBA



Alat Peraga Matematika



Alat Peraga Rotasi dan Revolusi Bumi



Bola Langit



Bangun Ruang



CD Pembelajaran



Kamus dan Ensiklopedia



Tabel Perkalian



Aksara Jawa

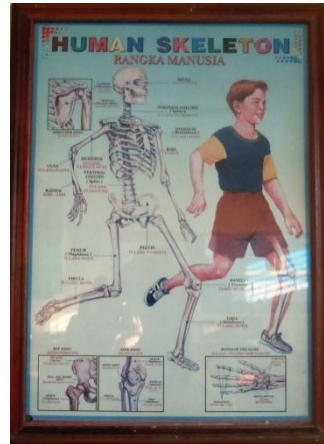

Rangka Manusia